

暴力団

第86表 暴力団犯罪の団体別

年次	総数	博					徒		
		総数	六代目山口組	神戸山口組	任侠山口組	住吉会	松葉会	関東関根組	
平成27年	件数	7,095	6,481	1,831	60	-	2,579	329	-
	人員数	4,813	4,321	1,327	55	-	1,845	242	-
平成28年	件数	7,259	6,466	1,705	537	-	2,571	353	-
	人員数	4,749	4,322	1,031	391	-	1,807	238	-
平成29年	件数	5,826	5,345	924	434	-	2,333	300	24
	人員数	3,717	3,384	715	315	-	1,442	175	17
平成30年	件数	5,550	5,180	768	258	47	2,587	149	91
	人員数	3,418	3,135	544	212	46	1,506	105	33
令和元年	件数	4,249	3,927	681	159	34	1,983	96	36
	人員数	2,225	1,980	413	106	23	995	61	25

注1 任侠山口組は、平成30年3月より計上した。

2 関東関根組は、平成29年7月より計上した。

数値：組織犯罪対策第四課

第87表 暴力団犯罪の法令別

法令	総数				少年			
	総数	博徒	的屋	その他の暴力団等	総数	博徒	的屋	その他の暴力団等
総数	4,249	3,927	254	68				
刑法犯	2,225	1,980	168	77	54	52	2	-
特別法犯	1,295	1,134	103	58	44	42	2	-
銃砲刀剣類所持等取締法	1,345	1,240	88	17				
風営適正化法	930	846	65	19	10	10	-	-
銃砲刀剣類所持等取締法	22	18	2	2	-	-	-	-
風営適正化法	28	22	1	5	-	-	-	-
風営適正化法	15	15	-	-	1	1	-	-
風営適正化法	15	15	-	-	-	-	-	-
銃砲刀剣類所持等取締法	4	4	-	-	-	-	-	-
銃砲刀剣類所持等取締法	3	3	-	-	-	-	-	-
銃砲刀剣類所持等取締法	78	73	5	-	-	-	-	-
銃砲刀剣類所持等取締法	27	26	1	-	1	1	-	-
銃砲刀剣類所持等取締法	210	196	14	-	3	3	-	-
銃砲刀剣類所持等取締法	136	128	8	-	3	3	-	-
銃砲刀剣類所持等取締法	815	757	52	6	-	-	-	-
銃砲刀剣類所持等取締法	550	508	36	6	3	3	-	-
銃砲刀剣類所持等取締法	20	19	1	-	-	-	-	-
銃砲刀剣類所持等取締法	14	14	-	-	1	1	-	-
銃砲刀剣類所持等取締法	2	1	1	-	-	-	-	-
銃砲刀剣類所持等取締法	2	1	1	-	-	-	-	-
銃砲刀剣類所持等取締法	1	-	-	-	-	-	-	-
銃砲刀剣類所持等取締法	-	-	-	-	-	-	-	-
銃砲刀剣類所持等取締法	2	1	1	-	-	-	-	-
銃砲刀剣類所持等取締法	7	1	6	-	-	-	-	-
銃砲刀剣類所持等取締法	-	-	-	-	-	-	-	-
銃砲刀剣類所持等取締法	-	-	-	-	-	-	-	-
銃砲刀剣類所持等取締法	3	3	-	-	-	-	-	-
銃砲刀剣類所持等取締法	1	1	-	-	-	-	-	-
銃砲刀剣類所持等取締法	21	17	3	1	-	-	-	-
銃砲刀剣類所持等取締法	19	15	3	1	-	-	-	-
銃砲刀剣類所持等取締法	55	48	6	1	-	-	-	-
銃砲刀剣類所持等取締法	54	47	6	1	-	-	-	-
銃砲刀剣類所持等取締法	3	3	-	-	-	-	-	-
銃砲刀剣類所持等取締法	5	5	-	-	-	-	-	-
銃砲刀剣類所持等取締法	94	84	3	7	-	-	-	-
銃砲刀剣類所持等取締法	69	60	3	6	1	1	-	-

注1 少年の数は、犯行時の年齢に基づいた。

2 博徒とは、賭博開帳（鉄火賭博）を稼業とする者の集まりで、親分、子分の関係などによる組織を持つ者をいう。

数値：組織犯罪対策第四課

検挙状況(年次別)

稲川会	その他	的屋					その他の暴力団			特殊暴力グループ
		総数	極東会	飯島会	姉ヶ崎会	その他	総数	東声会	その他	
1,234	448	441	291	40	77	33	41	33	8	132
733	119	302	230	23	28	21	42	36	6	148
1,010	290	644	542	28	47	27	60	33	27	89
744	111	281	202	21	32	26	35	29	6	111
1,206	124	379	318	18	20	23	37	26	11	65
615	105	216	162	16	19	19	38	22	16	79
1,133	147	279	229	10	18	22	39	24	15	52
582	107	199	159	7	16	17	26	22	4	58
860	78	254	199	22	8	25	15	9	6	53
294	63	168	112	22	8	26	17	11	6	60

3 特殊暴力グループとは、総会屋、会社ゴロ、政治活動標ぼうゴロ及び社会運動標ぼうゴロをいう。

検挙状況(年齢別及び所属団体別)

20		～ 29 歳		30 歳 以 上			
総数	博徒	的屋	その他の暴力団等	総数	博徒	的屋	その他の暴力団等
496	452	33	11	1,675	1,476	133	66
329	295	25	9	922	797	76	49
167	157	8	2	753	679	57	17
2	2	-	-	26	20	1	5
4	4	-	-	10	10	-	-
1	1	-	-	2	2	-	-
14	14	-	-	12	11	1	-
71	67	4	-	62	58	4	-
45	42	1	2	502	463	35	4
2	2	-	-	11	11	-	-
1	1	-	-	1	-	1	-
-	-	-	-	-	-	-	-
1	1	-	-	6	-	6	-
-	-	-	-	-	-	-	-
-	-	-	-	1	1	-	-
3	2	1	-	16	13	2	1
14	13	1	-	40	34	5	1
-	-	-	-	5	5	-	-
9	8	1	-	59	51	2	6

3 的屋とは、露店商、街商などと呼ばれる者のうち、親分、子分の関係などによる組織を持ち、暴力的不法行為等のぐ犯性が強い者をいう。

4 総数には、ゴロ及び総会屋の件数及び人員を含む（第88表及び第89表も同じ。）。

第88表 暴力団犯罪の法令別

団 体	総 数	刑 法											犯 罪						
		総 数	殺 人	強 盗	放 火	強 制 性 交 等	凶 器 準 備 集 合	暴 行	傷 害	脅 迫	恐 喝	窃 盗	詐 欺	賭 博	わ い せ つ	公 務 執 行 妨 害	証 人 抛 棄 隠 滅	証 人 威 迫	
総 数	件数 人員	4,249 2,225	2,904 1,295	4 7	23 67	1 1	1 -	136 140	160 206	68 68	85 110	1,401 1,159	721 296	7 47	9 10	43 36	21 17	1 1	
博 徒	六代目山口組	件数 人員	681 413	492 281	2 5	5 25	- -	- -	22 23	34 33	12 12	21 37	216 29	135 65	2 19	- -	6 8	1 1	- 1
	うち) 國粹会	件数 人員	114 68	86 50	- 3	1 1	- -	- -	5 5	6 5	2 2	2 10	62 1	2 2	1 15	- -	2 4	- -	- 1
	神戸山口組	件数 人員	159 106	89 58	- -	3 4	- -	- -	8 8	7 8	6 9	- 2	41 10	7 10	- -	- -	3 2	1 1	- -
	任侠山口組	件数 人員	34 23	12 10	- -	- -	- -	- -	1 1	1 1	- -	- -	5 3	2 3	- -	- -	1 -	- -	- -
	住吉会	件数 人員	1,983 995	1,312 544	2 2	11 23	1 1	1 -	61 63	72 96	25 24	38 41	721 63	243 115	5 28	5 7	16 12	17 14	- -
	松葉会	件数 人員	96 61	68 37	- -	- 3	- -	- -	8 8	4 5	3 3	3 4	32 2	13 8	- -	1 1	1 1	- -	- -
	関東根組	件数 人員	36 25	15 10	- -	- -	- -	- -	1 1	2 1	3 2	2 3	3 1	1 1	- -	- -	1 -	- -	- -
	稲川会	件数 人員	860 294	658 151	- -	1 3	- -	- -	18 16	14 28	10 6	11 6	304 28	248 39	- -	2 2	7 5	1 1	1 -
	その他	件数 人員	78 63	41 43	- -	2 8	- -	- -	1 3	4 6	4 4	1 2	2 2	4 5	17 9	- -	- -	- -	- -
	的 屋	極東会	件数 人員	199 112	132 61	- -	1 1	- -	- -	7 10	11 13	4 4	2 2	59 10	36 15	- -	1 -	3 3	- -
飯島会		件数 人員	22 22	11 16	- -	- -	- -	- -	1 1	- -	- -	1 -	1 -	7 14	- -	- -	- -	- -	
姉ヶ崎会		件数 人員	8 8	4 5	- -	- -	- -	- -	- -	1 2	- -	- -	1 1	1 1	- -	- -	- -	- -	
その他		件数 人員	25 26	19 21	- -	- -	- -	- -	1 2	4 7	1 1	- -	10 4	3 5	- -	- -	- -	- -	
そ の 他 の 団	東声会	件数 人員	9 11	2 1	- -	- -	- -	- -	- -	- -	- -	- -	1 1	- -	- -	- -	- -	- -	
	その他	件数 人員	6 6	6 6	- -	- -	- -	- -	1 2	2 1	1 1	- 1	1 1	1 -	- -	- -	- -	- -	
特 殊 暴 力 グ ル ー プ	件数 人員	53 60	43 51	- -	- -	- -	- -	3 2	4 5	2 2	5 12	2 1	7 11	- -	- -	5 5	1 -	- -	

注1 その他の薬物関係法令とは、麻薬特例法及びあへん法をいう。

2 競走関係法令とは、競馬法、自転車競技法、モーターボート競走法及び小型自動車競走法をいう。

数値：組織犯罪対策第四課

検挙状況(団体別)

逮捕 監視 禁	信 用 毀 損	威 力 妨 害	器 物 損 壊 等	暴 力 行 為	そ の 他 の 刑 法 犯	特 別 法 犯																そ の 他 の 刑 法 犯
						銃 砲 刀 劍 類	所 持 等 取 締 法	風 営 適 正 化 法	売 春 防 止 法	麻 薬 等 取 締 法	大 麻 取 締 法	覚 せい 剤 取 締 法	そ の 他 の 薬 物 令	開 係 の 法 令	毒 劇 物 法	児 童 福 祉 法	職 業 安 定 法	労 働 基 準 法	競 走 関 係 法 令	軽 犯 罪 法	迷 惑 防 止 条 例	
12 14	6 10	64 29	-	140 76	1,345 930	22 28	15 15	4 3	78 27	210 136	815 550	20 14	2 2	1 -	2 7	-	3 1	21 19	55 54	3 5	94 69	
1 2	-	11 5	-	24 16	189 132	3 3	2 1	1 1	11 6	21 16	105 61	4 3	-	-	-	-	-	4 4	22 22	-	16 15	
-	-	1 -	-	2 1	28 18	1 1	2 1	-	-	-	20 12	-	-	-	-	-	-	1 1	3 3	-	1 -	
3 -	-	3 3	-	7 1	70 48	2 -	2 1	-	3 1	9 7	38 28	3 1	-	-	-	-	-	2 2	3 3	-	8 5	
-	-	1 1	-	1 1	22 13	-	-	-	3 1	4 2	13 8	-	-	-	-	-	-	1 1	-	-	1 1	
5 8	2 1	32 10	-	55 35	671 451	11 10	9 11	3 2	43 15	113 71	410 282	10 8	1 1	1 -	1 1	-	3 1	9 7	13 13	2 3	42 26	
-	-	-	-	3 2	28 24	-	-	-	-	3 3	21 17	-	-	-	-	-	-	-	1 1	-	3 3	
-	-	1 1	-	1 -	21 15	-	-	-	-	4 3	15 9	-	-	-	-	-	-	-	1 1	1 2	-	
1 -	1 1	4 2	-	35 14	202 143	2 9	2 2	-	7 3	37 24	133 89	2 2	-	-	-	-	-	1 1	6 5	-	12 8	
2 4	-	4 2	-	-	37 20	-	-	-	6 -	5 2	22 14	-	-	-	-	-	-	-	2 2	-	2 2	
-	-	6 3	-	2 -	67 51	1 1	-	-	3 1	11 6	40 27	1 -	1 1	-	1 6	-	-	3 3	3 3	-	3 3	
-	-	-	-	1 -	11 6	-	-	-	2 -	2 1	7 5	-	-	-	-	-	-	-	-	-	-	
-	-	-	-	1 1	4 3	1 -	-	-	-	-	1 1	-	-	-	-	-	-	-	2 2	-	-	
-	-	-	-	-	6 5	-	-	-	-	1 1	4 3	-	-	-	-	-	-	-	1 1	-	-	
-	-	-	-	1 -	7 10	2 5	-	-	-	-	2 3	-	-	-	-	-	-	-	1 1	-	2 1	
-	-	-	-	-	-	-	-	-	-	-	-	-	-	-	-	-	-	-	-	-	-	
-	3 5	2 2	-	9 6	10 9	-	-	-	-	-	4 3	-	-	-	-	-	-	1 1	-	-	5 5	

第89表 暴力団犯罪の法令別

署	総数	刑											法				犯		
		総数	殺人	強盗	放火	強 制 性 交 等	凶 器 準 備 集 合	暴 行	傷 害	脅 迫	恐 喝	窃 盗	詐 欺	賭 博	わ い せ つ	公 務 執 行 妨 害	犯 人 隠 匿	証 人 威 迫	
総数	件数 人員	4,249 2,225	2,904 1,295	4 7	23 67	1 1	1 -	136 140	160 206	68 68	85 110	1,401 159	721 296	7 47	9 10	43 36	21 17	1 1	
本部	件数 人員	- -	- -	- -	- -	- -	- -	- -	- -	- -	- -	- -	- -	- -	- -	- -	- -	- -	
1~7・10方面計	件数 人員	3,320 1,841	2,181 1,058	4 7	23 66	1 -	- -	105 109	123 164	53 55	65 89	1,006 118	560 247	7 44	8 9	31 27	20 16	- -	
第1方面	件数 人員	377 247	238 159	- -	3 24	- -	- -	14 14	15 25	10 10	8 12	71 7	88 44	2 4	- -	3 2	- 1	- -	
1 麴町	件数 人員	54 21	38 3	- -	- -	- -	- -	- -	- -	- -	- -	- -	35 2	- -	- -	1 1	- -	- -	
2 丸の内	件数 人員	20 12	14 8	- -	- -	- -	- -	- -	- -	- -	- -	10 1	2 4	- -	- -	- -	- -	- -	
3 神田	件数 人員	11 8	5 3	- -	- -	- -	- -	- -	- -	1 -	1 1	- -	3 2	- -	- -	- -	- -	- -	
4 万世橋	件数 人員	8 7	3 2	- -	- -	- -	- -	2 2	- -	- -	- -	- -	- -	- -	- -	- -	- -	- -	
5 中央	件数 人員	62 16	50 8	- -	- -	- -	- -	- -	- -	- -	- -	34 -	13 7	- -	- -	- -	- -	- -	
6 久松	件数 人員	8 2	5 -	- -	- -	- -	- -	- -	- -	- -	- -	1 -	2 -	- -	- -	- -	- -	- -	
7 築地	件数 人員	50 20	29 13	- -	- -	- -	- -	2 2	3 4	- -	- 1	- -	22 4	- -	- -	1 1	- -	- -	
8 月島	件数 人員	7 10	5 8	- -	1 3	- -	- -	1 1	1 1	- -	- -	2 1	- 1	- -	- -	- -	1 -	- -	
9 愛宕	件数 人員	5 8	4 8	- -	- -	- -	- -	- -	1 2	- -	- 1	1 1	1 -	1 4	- -	- -	- -	- -	
10 三田	件数 人員	27 14	10 7	- -	- -	- -	- -	2 2	1 1	1 1	1 1	3 1	- -	1 -	- -	- -	- -	- -	
11 高輪	件数 人員	11 12	7 7	- -	- -	- -	- -	2 2	2 1	1 1	1 1	- -	1 2	- -	- -	- -	- -	- -	
12 麻布	件数 人員	53 55	27 42	- -	- -	- -	- -	2 2	4 10	5 6	2 7	4 1	5 10	- -	- -	- -	- -	- -	
13 赤坂	件数 人員	36 45	27 38	- -	2 21	- -	- -	2 2	2 4	2 1	2 -	10 1	1 5	- -	- -	1 -	- -	- -	
14 東京湾岸	件数 人員	25 17	14 12	- -	- -	- -	- -	1 1	1 2	- -	1 -	6 1	3 7	- -	- -	- -	- -	- -	
第2方面	件数 人員	319 126	246 81	1 1	2 6	- -	- -	5 4	6 14	6 10	5 4	90 10	109 18	- 5	- -	1 1	- -	- -	
15 品川	件数 人員	40 25	27 16	1 1	- -	- -	- -	1 1	2 3	3 3	1 1	11 3	3 2	1 -	- -	- -	- -	- -	
16 大井	件数 人員	21 10	9 5	- -	- -	- -	- -	1 1	- -	- -	- -	4 1	4 3	- -	- -	- -	- -	- -	
17 大崎	件数 人員	14 8	9 4	- -	- -	- -	- -	- -	- -	- -	1 1	1 1	5 1	- -	- -	- -	- -	- -	
18 荏原	件数 人員	33 6	32 6	- -	1 4	- -	- -	- -	- -	- -	- -	28 1	3 1	- -	- -	- -	- -	- -	
19 大森	件数 人員	24 9	17 5	- -	- -	- -	- -	- -	- -	- -	1 1	7 1	6 2	- -	- -	1 1	- -	- -	
20 田園調布	件数 人員	11 7	7 5	- -	- -	- -	- -	2 2	1 1	- -	1 1	1 1	2 -	- -	- -	- -	- -	- -	
21 蒲田	件数 人員	63 29	41 17	- -	1 2	- -	- -	1 -	2 9	- -	1 -	24 -	3 4	- -	- -	- -	- -	- -	
22 池上	件数 人員	86 25	81 22	- -	- -	- -	- -	- -	1 1	3 7	- -	13 1	61 5	- 4	- -	- -	- -	- -	
23 東京空港	件数 人員	27 7	23 1	- -	- -	- -	- -	- -	- -	- -	- -	1 1	22 -	- -	- -	- -	- -	- -	

数値：組織犯罪対策第四課

検挙状況(警察署別) 1/4

逮捕 監禁	威力 業務 妨害 損 害	器 物 損 壊 等	暴 力 行 為	そ の 他 の 刑 法 犯	総 数	特 別 法											迷 惑 防 止 条 例	暴 力 団 排 除 条 例	そ の 他 の 犯		
						銃 砲 刀 剣 類	所 持 等 取 締 法	風 営 適 正 化 法	売 春 防 止 法	麻 薬 等 取 締 法	大 麻 取 締 法	覚 せい 剤 取 締 法	そ の 他 の 法 令	薬 物 関 係 法 令	毒 劇 物 法	児 童 福 祉 法				職 業 安 定 法	労 働 基 準 法
12	6	64	-	140	1,345	22	15	4	78	210	815	20	2	1	2	-	3	21	55	3	94
14	10	29	-	76	930	28	15	3	27	136	550	14	2	-	7	-	1	19	54	5	69
-	-	-	-	-	-	-	-	-	-	-	-	-	-	-	-	-	-	-	-	-	-
-	-	-	-	-	-	-	-	-	-	-	-	-	-	-	-	-	-	-	-	-	-
10	5	55	-	104	1,139	18	12	4	69	180	684	14	-	1	2	-	3	17	48	3	84
9	8	25	-	64	783	25	13	3	21	112	460	11	-	-	7	-	1	16	47	5	62
4	3	7	-	10	139	-	1	-	8	22	69	5	-	-	-	-	-	2	8	-	24
5	3	5	-	3	88	3	1	-	1	12	39	6	-	-	1	-	-	2	8	-	15
-	-	-	-	2	16	-	-	-	-	-	14	-	-	-	-	-	-	-	-	-	2
-	-	-	-	-	18	1	-	-	-	-	11	-	-	-	-	-	-	-	-	-	6
-	1	-	-	1	6	-	-	-	-	-	4	-	-	-	-	-	-	-	-	-	2
-	2	-	-	-	4	-	-	-	-	-	2	1	-	-	-	-	-	-	-	-	1
-	-	-	-	-	6	-	-	-	1	1	3	-	-	-	-	-	-	-	1	-	3
-	-	-	-	-	5	-	-	-	-	1	3	-	-	-	-	-	-	-	1	-	-
-	-	-	-	1	5	-	-	-	-	-	5	-	-	-	-	-	-	-	-	-	4
-	-	-	-	-	5	1	-	-	-	-	4	-	-	-	-	-	-	-	-	-	-
-	-	2	-	1	12	-	-	-	-	2	6	-	-	-	-	-	-	1	1	-	2
-	-	1	-	-	8	-	-	-	-	1	3	-	-	-	-	-	-	1	1	-	2
-	-	1	-	1	3	-	-	-	-	-	3	-	-	-	-	-	-	-	-	-	-
-	-	-	-	-	2	-	-	-	-	-	2	-	-	-	-	-	-	-	-	-	6
1	-	-	-	-	21	-	-	-	1	1	1	1	-	-	-	-	-	1	1	-	15
1	-	-	-	-	7	1	-	-	-	-	-	2	-	-	-	-	-	1	1	-	2
-	-	-	-	-	2	-	-	-	-	1	1	-	-	-	-	-	-	-	-	-	8
-	-	-	-	-	2	-	-	-	-	-	1	-	-	-	1	-	-	-	-	-	-
-	-	-	-	-	1	-	-	-	-	-	-	-	-	-	-	-	-	-	-	-	9
-	-	-	-	-	-	-	-	-	-	-	-	-	-	-	-	-	-	-	-	-	-
-	-	-	-	1	17	-	-	-	2	3	10	-	-	-	-	-	-	-	1	-	10
-	-	-	-	1	7	-	-	-	-	1	4	-	-	-	-	-	-	-	1	-	1
-	-	-	-	-	4	-	-	-	-	1	2	-	-	-	-	-	-	-	-	-	11
-	-	-	-	-	5	-	-	-	-	1	1	-	-	-	-	-	-	-	-	-	3
1	1	3	-	-	26	-	-	-	3	10	8	4	-	-	-	-	-	-	1	-	12
2	1	3	-	-	13	-	-	-	1	5	3	3	-	-	-	-	-	-	1	-	-
2	1	1	-	1	9	-	1	-	-	1	4	-	-	-	-	-	-	-	3	-	13
2	-	1	-	1	7	-	1	-	-	-	3	-	-	-	-	-	-	-	3	-	-
-	-	-	-	2	11	-	-	-	1	2	8	-	-	-	-	-	-	-	-	-	14
-	-	-	-	1	5	-	-	-	-	2	3	-	-	-	-	-	-	-	-	-	-
2	-	3	-	16	73	1	2	-	8	15	34	1	-	-	-	-	-	-	6	-	6
-	-	1	-	7	45	2	2	-	1	10	20	-	-	-	-	-	-	-	6	-	4
1	-	2	-	2	13	1	1	-	-	3	5	-	-	-	-	-	-	-	2	-	1
-	-	1	-	-	9	1	1	-	-	2	2	-	-	-	-	-	-	-	2	-	15
-	-	-	-	-	12	-	-	-	2	5	2	-	-	-	-	-	-	-	1	-	2
-	-	-	-	-	5	-	-	-	-	3	1	-	-	-	-	-	-	-	1	-	16
-	-	1	-	1	5	-	1	-	-	-	2	-	-	-	-	-	-	-	1	-	1
-	-	-	-	1	4	-	1	-	-	-	1	-	-	-	-	-	-	-	1	-	1
-	-	-	-	-	1	-	-	-	-	-	1	-	-	-	-	-	-	-	-	-	18
-	-	-	-	-	-	-	-	-	-	-	-	-	-	-	-	-	-	-	-	-	-
-	-	-	-	2	7	-	-	-	3	-	2	-	-	-	-	-	-	-	1	-	1
-	-	-	-	-	4	-	-	-	1	-	1	-	-	-	-	-	-	-	1	-	1
-	-	-	-	-	4	-	-	-	1	2	-	-	-	-	-	-	-	-	-	-	1
-	-	-	-	-	2	-	-	-	-	1	-	-	-	-	-	-	-	-	-	-	20
1	-	-	-	8	22	-	-	-	2	2	17	-	-	-	-	-	-	-	1	-	21
-	-	-	-	2	12	-	-	-	-	1	10	-	-	-	-	-	-	-	1	-	-
-	-	-	-	3	5	-	-	-	-	1	3	1	-	-	-	-	-	-	-	-	-
-	-	-	-	4	3	-	-	-	-	1	2	-	-	-	-	-	-	-	-	-	22
-	-	-	-	-	4	-	-	-	-	2	2	-	-	-	-	-	-	-	-	-	-
-	-	-	-	-	6	1	-	-	-	2	3	-	-	-	-	-	-	-	-	-	23

暴
力
団

89表

第89表 暴力団犯罪の法令別

署	総数	刑											法				犯		
		総	殺	強	放	強	凶	暴	傷	脅	恐	窃	詐	賭	わ	公	犯	証	証
		数	人	盗	火	制	器	行	害	迫	喝	盗	欺	博	い	務	人	人	人
第3方面	件数 339	206	-	-	-	-	1	16	11	5	6	39	105	-	1	6	1	-	
	人員 222	116	-	-	-	-	-	16	15	5	10	21	31	4	2	6	1	-	
24 世田谷	件数 16	11	-	-	-	-	-	1	-	-	-	-	6	-	-	-	1	-	
	人員 13	8	-	-	-	-	-	1	-	-	-	-	6	-	-	-	1	-	
25 北沢	件数 44	36	-	-	-	-	-	-	2	-	-	2	29	-	-	-	-	-	
	人員 18	13	-	-	-	-	-	-	4	-	-	1	6	-	-	-	-	-	
26 玉川	件数 20	15	-	-	-	-	-	2	3	-	1	7	2	-	-	-	-	-	
	人員 14	11	-	-	-	-	-	2	5	-	-	-	-	4	-	-	-	-	
27 成城	件数 35	24	-	-	-	-	-	-	2	2	-	12	6	-	-	1	-	-	
	人員 15	8	-	-	-	-	-	-	2	2	-	1	2	-	-	1	-	-	
28 目黒	件数 39	35	-	-	-	-	-	-	-	1	-	-	33	-	-	-	-	-	
	人員 6	2	-	-	-	-	-	-	-	1	-	-	-	-	-	-	-	-	
29 碑文谷	件数 12	8	-	-	-	-	-	2	1	-	-	2	1	-	-	-	-	-	
	人員 12	8	-	-	-	-	-	2	1	-	-	2	2	-	-	-	-	-	
30 渋谷	件数 145	58	-	-	-	-	1	10	3	2	5	12	19	-	-	4	-	-	
	人員 122	54	-	-	-	-	-	10	3	2	9	14	12	-	-	3	-	-	
31 原宿	件数 23	17	-	-	-	-	-	1	-	-	-	3	9	-	1	-	-	-	
	人員 16	9	-	-	-	-	-	1	-	-	1	3	2	-	1	-	-	-	
32 代々木	件数 5	2	-	-	-	-	-	-	-	-	-	1	-	-	-	1	-	-	
	人員 6	3	-	-	-	-	-	-	-	-	-	2	-	-	-	1	-	-	
第4方面	件数 486	242	1	7	-	-	-	18	25	7	8	87	48	2	2	9	11	-	
	人員 328	160	1	13	-	-	-	26	27	7	8	15	29	4	3	7	7	-	
33 牛込	件数 23	15	-	-	-	-	-	2	3	1	-	2	2	-	-	-	3	-	
	人員 16	12	-	-	-	-	-	2	3	1	-	1	2	-	-	-	2	-	
34 新宿	件数 221	89	1	3	-	-	-	11	13	3	4	18	15	-	2	6	7	-	
	人員 156	69	1	9	-	-	-	16	14	1	4	4	7	-	3	5	4	-	
35 戸塚	件数 58	36	-	-	-	-	-	-	-	-	-	33	1	1	-	-	-	-	
	人員 25	6	-	-	-	-	-	-	-	-	-	1	2	2	-	-	-	-	
36 四谷	件数 45	32	-	2	-	-	-	-	2	2	-	11	11	-	-	1	-	-	
	人員 25	15	-	2	-	-	-	-	2	4	-	3	1	-	-	1	-	-	
37 中野	件数 34	21	-	-	-	-	-	-	3	-	1	13	4	-	-	-	-	-	
	人員 24	13	-	-	-	-	-	2	4	-	1	2	2	1	-	-	-	-	
38 野方	件数 19	10	-	-	-	-	-	1	1	-	-	1	4	1	-	1	1	-	
	人員 20	12	-	-	-	-	-	1	1	-	-	1	6	1	-	1	1	-	
39 杉並	件数 31	8	-	2	-	-	-	1	1	-	-	-	2	-	-	1	-	-	
	人員 16	5	-	2	-	-	-	1	1	-	-	-	-	-	-	-	-	-	
40 高井戸	件数 19	9	-	-	-	-	-	-	2	-	-	3	3	-	-	-	-	-	
	人員 12	5	-	-	-	-	-	-	2	-	1	-	1	-	-	-	-	-	
41 荻窪	件数 36	22	-	-	-	-	-	3	-	1	3	6	6	-	-	-	-	-	
	人員 34	23	-	-	-	-	-	4	-	1	2	3	8	-	-	-	-	-	
第5方面	件数 209	132	-	1	-	-	-	3	7	1	1	78	26	1	-	1	-	-	
	人員 107	57	-	3	-	-	-	4	6	1	2	4	18	5	-	-	1	-	
42 富坂	件数 5	3	-	-	-	-	-	-	-	-	-	-	2	1	-	-	-	-	
	人員 7	5	-	-	-	-	-	-	-	-	-	-	3	1	-	-	1	-	
43 大塚	件数 7	5	-	-	-	-	-	-	-	-	-	1	4	-	-	-	-	-	
	人員 4	2	-	-	-	-	-	-	-	-	-	1	1	-	-	-	-	-	
44 本富士	件数 8	5	-	-	-	-	-	-	-	-	-	-	5	-	-	-	-	-	
	人員 4	2	-	-	-	-	-	-	-	-	-	-	2	-	-	-	-	-	
45 駒込	件数 23	3	-	-	-	-	-	-	-	-	-	-	2	-	-	-	-	-	
	人員 14	5	-	-	-	-	-	-	-	-	-	-	-	4	-	-	-	-	
46 巣鴨	件数 21	13	-	-	-	-	-	1	-	-	1	4	4	-	-	-	-	-	
	人員 16	11	-	-	-	-	-	1	-	-	1	-	5	-	-	-	-	-	
47 池袋	件数 81	42	-	1	-	-	-	2	7	-	-	16	6	-	-	1	-	-	
	人員 57	30	-	3	-	-	-	3	6	-	1	3	6	-	-	-	-	-	
48 目白	件数 64	61	-	-	-	-	-	-	-	1	-	57	3	-	-	-	-	-	
	人員 5	2	-	-	-	-	-	-	-	1	-	-	1	-	-	-	-	-	

暴力団
89表

検挙状況(警察署別) 2/4

逮捕 監視 禁	威力 業務 妨害 損 害	器 物 損 壊 等	暴 力 行 為	そ の 他 の 刑 法 犯	特 別 法 犯																特 別 他 法 の 犯
					銃 砲 刀 剣 類	所 持 等 取 締 法	風 営 適 正 化 法	売 春 防 止 法	麻 薬 等 取 締 法	大 麻 取 締 法	覚 せい 剤 取 締 法	そ の 他 の 法 令	薬 物 関 係 法 令	毒 劇 物 法	児 童 福 祉 法	職 業 安 定 法	労 働 基 準 法	競 走 関 係 法 令	軽 犯 罪 法	迷 惑 防 止 条 例	
-	-	2	-	13	133	1	-	1	11	45	56	1	-	-	1	-	-	3	11	-	3
-	-	2	-	3	106	2	-	1	7	36	40	1	-	-	3	-	-	3	11	-	2
-	-	-	-	3	5	-	-	-	-	1	2	-	-	-	-	-	-	-	-	-	2
-	-	-	-	-	5	1	-	-	-	1	2	-	-	-	-	-	-	-	-	-	1
-	-	1	-	2	8	-	-	-	-	4	4	-	-	-	-	-	-	-	-	-	-
-	-	1	-	1	5	-	-	-	-	2	3	-	-	-	-	-	-	-	-	-	-
-	-	-	-	-	5	-	-	-	-	1	4	-	-	-	-	-	-	-	-	-	-
-	-	-	-	-	3	-	-	-	-	1	2	-	-	-	-	-	-	-	-	-	-
-	-	-	-	1	11	-	-	-	-	1	9	-	-	-	-	-	-	1	-	-	-
-	-	-	-	-	7	1	-	-	-	-	5	-	-	-	-	-	-	1	-	-	-
-	-	-	-	1	4	-	-	-	-	1	-	-	-	-	-	-	-	-	3	-	-
-	-	-	-	1	4	-	-	-	-	1	-	-	-	-	-	-	-	3	-	-	-
-	-	-	-	2	4	-	-	-	-	3	1	-	-	-	-	-	-	-	-	-	-
-	-	-	-	1	4	-	-	-	-	3	1	-	-	-	-	-	-	-	-	-	-
-	-	1	-	1	87	1	-	1	11	32	31	1	-	-	-	-	2	7	-	1	
-	-	1	-	-	68	-	-	1	7	26	23	1	-	-	-	-	2	7	-	1	
-	-	-	-	3	6	-	-	-	-	1	3	-	-	-	1	-	-	1	-	-	-
-	-	-	-	-	7	-	-	-	-	1	2	-	-	-	3	-	-	1	-	-	-
-	-	-	-	-	3	-	-	-	-	1	2	-	-	-	-	-	-	-	-	-	-
-	-	-	-	-	3	-	-	-	-	1	2	-	-	-	-	-	-	-	-	-	-
-	2	3	-	12	244	7	-	-	20	31	158	-	-	1	-	-	-	2	9	1	15
-	2	2	-	9	168	6	-	-	9	19	109	-	-	-	2	-	-	2	8	3	10
-	1	-	-	1	8	-	-	-	3	1	2	-	-	-	-	-	-	-	1	-	1
-	1	-	-	-	4	-	-	-	1	-	1	-	-	-	-	-	-	-	1	-	1
-	-	2	-	4	132	5	-	-	12	13	90	-	-	-	-	-	1	2	-	9	-
-	-	1	-	-	87	2	-	-	6	8	63	-	-	-	-	-	1	2	-	5	-
-	-	-	-	1	22	1	-	-	2	7	12	-	-	-	-	-	-	-	-	-	-
-	-	-	-	1	19	1	-	-	-	5	11	-	-	-	2	-	-	-	-	-	-
-	-	-	-	3	13	1	-	-	1	1	9	-	-	-	-	-	-	1	-	-	-
-	-	-	-	2	10	2	-	-	-	1	6	-	-	-	-	-	-	1	-	-	-
-	-	-	-	-	13	-	-	-	-	-	9	-	-	-	-	-	-	-	-	-	-
-	-	-	-	1	11	-	-	-	-	-	6	-	-	-	-	-	-	-	-	3	2
-	-	-	-	-	9	-	-	-	-	-	7	-	-	-	-	-	-	-	2	-	-
-	-	-	-	-	8	1	-	-	-	-	5	-	-	-	-	-	-	-	2	-	-
-	-	1	-	-	23	-	-	-	1	8	13	-	-	1	-	-	-	-	-	-	-
-	-	1	-	-	11	-	-	-	1	4	6	-	-	-	-	-	-	-	-	-	-
-	-	-	-	1	10	-	-	-	1	-	7	-	-	-	-	-	-	-	1	-	1
-	-	-	-	1	7	-	-	-	1	-	4	-	-	-	-	-	-	-	1	-	1
-	1	-	-	2	14	-	-	-	-	1	9	-	-	-	-	-	-	3	-	1	-
-	1	-	-	4	11	-	-	-	-	1	7	-	-	-	-	-	-	2	-	1	-
3	-	2	-	8	77	1	-	-	6	6	51	2	-	-	1	-	-	1	3	-	6
4	-	1	-	8	50	2	-	-	1	1	37	1	-	-	1	-	-	1	3	-	3
-	-	-	-	-	2	1	-	-	-	-	1	-	-	-	-	-	-	-	-	-	-
-	-	-	-	-	2	1	-	-	-	-	1	-	-	-	-	-	-	-	-	-	-
-	-	-	-	-	2	-	-	-	-	-	2	-	-	-	-	-	-	-	-	-	-
-	-	-	-	-	2	-	-	-	-	-	2	-	-	-	-	-	-	-	-	-	-
-	-	-	-	-	3	-	-	-	-	-	3	-	-	-	-	-	-	-	-	-	-
-	-	-	-	-	2	-	-	-	-	-	2	-	-	-	-	-	-	-	-	-	-
-	-	-	-	1	20	-	-	-	-	3	13	1	-	-	1	-	-	-	1	-	1
-	-	-	-	1	9	-	-	-	-	-	6	1	-	-	1	-	-	-	1	-	-
-	-	-	-	3	8	-	-	-	-	2	-	-	-	-	-	-	-	-	-	-	2
-	-	-	-	4	5	-	-	-	-	1	-	-	-	-	-	-	-	-	-	-	-
3	-	2	-	4	39	-	-	-	4	2	26	1	-	-	-	-	-	1	2	-	3
4	-	1	-	3	27	1	-	-	-	-	20	-	-	-	-	-	-	1	2	-	3
-	-	-	-	-	3	-	-	-	-	1	2	-	-	-	-	-	-	-	-	-	-
-	-	-	-	-	3	-	-	-	-	1	2	-	-	-	-	-	-	-	-	-	-

第89表 暴力団犯罪の法令別

署	総数	刑											法				犯		
		総数	殺人	強盗	放火	強 制 性 交 等	凶 器 準 備 集 合	暴 行	傷 害	脅 迫	恐 喝	窃 盗	詐 欺	賭 博	わ い せ つ	公 務 執 行 妨 害	犯 人 抛 蔵 匿 滅	証 人 威 迫	
																			証人
第10方面	538	410	-	-	-	-	-	8	15	9	10	263	72	-	2	5	3	-	
	225	130	-	-	-	-	-	6	23	10	17	12	41	1	2	4	3	-	
49 滝野川	65	60	-	-	-	-	-	2	-	-	-	45	12	-	-	-	-	-	
	14	9	-	-	-	-	-	1	-	-	1	2	4	-	-	-	-	-	
50 王子	24	12	-	-	-	-	-	-	1	-	-	8	-	-	-	-	3	-	
	17	9	-	-	-	-	-	-	2	-	-	-	4	-	-	-	3	-	
51 赤羽	155	143	-	-	-	-	-	1	3	1	-	109	14	-	1	1	-	-	
	26	19	-	-	-	-	-	1	3	1	-	1	10	-	1	1	-	-	
52 板橋	56	28	-	-	-	-	-	3	3	2	-	15	2	-	-	1	-	-	
	43	19	-	-	-	-	-	2	6	2	-	1	3	1	-	-	-	-	
53 志村	72	64	-	-	-	-	-	-	-	-	-	60	3	-	1	-	-	-	
	14	7	-	-	-	-	-	-	-	-	-	1	5	-	1	-	-	-	
54 高島平	61	50	-	-	-	-	-	2	3	2	3	8	26	-	-	1	-	-	
	37	30	-	-	-	-	-	2	3	4	10	2	5	-	-	1	-	-	
55 練馬	28	14	-	-	-	-	-	-	1	-	4	4	4	-	-	-	-	-	
	28	16	-	-	-	-	-	-	5	-	3	2	5	-	-	-	-	-	
56 光が丘	37	14	-	-	-	-	-	-	1	1	1	8	3	-	-	-	-	-	
	23	6	-	-	-	-	-	-	1	1	1	1	2	-	-	-	-	-	
57 石神井	40	25	-	-	-	-	-	-	3	3	2	6	8	-	-	2	-	-	
	23	15	-	-	-	-	-	-	3	2	2	2	3	-	-	2	-	-	
第6方面	556	385	1	7	-	-	-	13	17	11	18	222	53	1	1	3	4	-	
	298	178	4	13	-	-	-	12	19	9	21	22	35	15	1	4	3	-	
58 上野	84	37	-	3	-	-	-	3	4	-	4	8	8	1	-	-	-	-	
	95	62	3	8	-	-	-	3	4	-	10	5	8	15	-	-	-	-	
59 下谷	12	6	-	-	-	-	-	-	1	3	1	-	1	-	-	-	-	-	
	9	5	-	-	-	-	-	-	1	3	1	-	-	-	-	-	-	-	
60 浅草	46	24	-	1	-	-	-	1	3	2	3	7	4	-	-	1	1	-	
	51	33	-	1	-	-	-	1	4	2	2	5	11	-	-	2	-	-	
61 蔵前	10	6	-	-	-	-	-	-	1	1	2	-	2	-	-	-	-	-	
	12	8	-	-	-	-	-	-	2	1	4	-	1	-	-	-	-	-	
62 尾久	18	11	-	-	-	-	-	-	-	-	-	4	7	-	-	-	-	-	
	7	2	-	-	-	-	-	-	-	-	-	1	1	-	-	-	-	-	
63 南千住	13	9	-	1	-	-	-	-	-	-	-	-	3	-	-	-	3	-	
	14	10	-	1	-	-	-	-	-	-	-	1	2	-	-	-	3	-	
64 荒川	45	32	-	-	-	-	-	-	-	1	-	27	2	-	-	1	-	-	
	17	5	-	-	-	-	-	-	-	-	-	3	1	-	-	1	-	-	
65 千住	19	8	-	-	-	-	-	2	2	-	1	-	-	-	-	-	-	-	
	15	6	-	-	-	-	-	2	2	-	1	-	-	-	-	-	-	-	
66 西新井	160	145	-	1	-	-	-	3	2	1	2	116	11	-	-	-	-	-	
	26	19	-	2	-	-	-	3	2	1	1	2	6	-	-	-	-	-	
67 竹の塚	95	83	1	1	-	-	-	3	2	2	2	53	11	-	-	-	-	-	
	22	16	1	1	-	-	-	2	2	1	2	2	3	-	-	-	-	-	
68 綾瀬	54	24	-	-	-	-	-	1	2	1	3	7	4	-	1	1	-	-	
	30	12	-	-	-	-	-	1	2	1	-	3	2	-	1	1	-	-	
第7方面	496	322	1	3	1	-	-	28	27	4	9	156	59	1	2	3	1	-	
	288	177	1	7	1	-	-	27	35	3	15	27	31	6	1	3	-	-	
69 深川	22	16	-	-	-	-	-	3	2	-	-	5	5	-	-	-	-	-	
	16	11	-	-	-	-	-	3	1	-	1	2	3	-	-	-	-	-	
70 城東	68	44	-	1	-	-	-	2	1	-	1	23	8	-	-	-	-	-	
	34	19	-	1	-	-	-	2	1	-	2	5	1	-	-	-	-	-	
71 本所	81	31	-	-	-	-	-	2	5	1	2	6	9	-	1	1	1	-	
	47	19	-	-	-	-	-	2	6	-	2	2	3	-	1	1	-	-	
72 向島	42	27	-	-	-	-	-	4	1	-	-	17	3	-	-	1	-	-	
	22	12	-	-	-	-	-	5	2	-	-	1	2	-	-	1	-	-	
73 亀有	42	20	-	1	-	-	-	3	2	-	-	8	5	-	-	-	-	-	
	33	20	-	3	-	-	-	3	3	-	-	2	8	-	-	-	-	-	
74 葛飾	55	34	-	-	1	-	-	4	5	-	5	15	3	-	-	-	-	-	
	39	24	-	1	1	-	-	4	4	-	6	5	2	1	-	-	-	-	
75 小松川	54	39	1	-	-	-	-	1	-	-	-	26	7	-	-	1	-	-	
	15	5	1	-	-	-	-	-	1	-	-	1	1	-	-	1	-	-	
76 葛西	96	80	-	-	-	-	-	9	5	2	-	45	14	-	-	-	-	-	
	47	36	-	1	-	-	-	8	7	2	-	7	5	1	-	-	-	-	
77 小岩	36	31	-	1	-	-	-	-	6	1	1	11	5	1	1	-	-	-	
	35	31	-	1	-	-	-	-	10	1	4	2	6	4	-	-	-	-	

暴力団

89表

検挙状況(警察署別) 3/4

逮捕 監禁	威力 業務 妨害 損害	器物 損壊 等	暴力 行為	その他の 刑法犯	総 数	特 別 法											その他 の別 他法 の犯			
						銃 砲 刀 剣 類	所 持 等 取 締 法	風 営 適 正 化 法	売 春 防 止 法	麻 薬 等 取 締 法	大 麻 取 締 法	覚 せい 剤 取 締 法	薬 物 関 係 法 令 の 他	毒 劇 物 法	児 童 福 祉 法	職 業 安 定 法		労 働 基 準 法	競 走 関 係 法 令	軽 犯 罪 法
-	-	16	-	7	128	-	2	-	2	23	89	2	-	-	-	-	3	4	-	3
-	-	3	-	8	95	2	2	-	-	10	70	2	-	-	-	-	3	4	-	2
-	-	1	-	-	5	-	-	-	-	-	2	-	-	-	-	-	-	2	-	1
-	-	-	-	1	5	-	-	-	-	-	3	-	-	-	-	-	-	2	-	-
-	-	-	-	-	12	-	-	-	-	1	10	-	-	-	-	-	-	1	-	-
-	-	-	-	-	8	-	-	-	-	-	7	-	-	-	-	-	-	1	-	-
-	-	12	-	1	12	-	-	-	-	4	7	-	-	-	-	-	-	-	-	1
-	-	-	-	1	7	-	-	-	-	1	5	-	-	-	-	-	-	-	-	1
-	-	1	-	1	28	-	-	-	-	5	18	2	-	-	-	-	2	-	-	1
-	-	1	-	3	24	1	-	-	-	3	15	2	-	-	-	-	2	-	-	1
-	-	-	-	-	8	-	-	-	-	-	8	-	-	-	-	-	-	-	-	-
-	-	-	-	-	7	-	-	-	-	-	7	-	-	-	-	-	-	-	-	-
-	-	1	-	4	11	-	2	-	-	-	9	-	-	-	-	-	-	-	-	-
-	-	1	-	2	7	-	2	-	-	-	5	-	-	-	-	-	-	-	-	-
-	-	-	-	1	14	-	-	-	-	3	10	-	-	-	-	-	-	1	-	-
-	-	-	-	1	12	-	-	-	-	1	10	-	-	-	-	-	-	1	-	-
-	-	-	-	-	23	-	-	-	-	1	9	-	-	-	-	-	-	-	-	-
-	-	-	-	-	17	1	-	-	-	5	11	-	-	-	-	-	-	-	-	-
-	-	1	-	-	15	-	-	-	1	1	12	-	-	-	-	-	1	-	-	-
-	-	1	-	-	8	-	-	-	-	-	7	-	-	-	-	-	1	-	-	-
-	-	14	-	20	171	6	1	3	6	19	117	2	-	-	-	-	3	3	2	9
-	3	4	-	13	120	6	-	2	1	15	76	1	-	-	-	-	3	3	2	11
-	-	2	-	4	47	3	1	-	-	6	30	1	-	-	-	-	1	2	-	3
-	-	2	-	4	33	3	-	-	-	3	18	-	-	-	-	-	1	2	-	6
-	-	-	-	-	6	-	-	-	1	2	1	-	-	-	-	-	1	-	1	-
-	-	-	-	-	4	-	-	-	-	2	1	-	-	-	-	-	-	-	-	-
-	-	-	-	1	22	-	-	-	3	6	10	-	-	-	-	-	-	1	-	2
-	3	-	-	2	18	-	-	-	-	7	8	-	-	-	-	-	-	1	-	2
-	-	-	-	-	4	-	-	-	-	1	1	-	-	-	-	-	-	-	1	1
-	-	-	-	-	4	-	-	-	-	-	1	-	-	-	-	-	-	-	2	1
-	-	-	-	-	7	-	-	-	-	-	7	-	-	-	-	-	-	-	-	-
-	-	-	-	-	5	-	-	-	-	-	5	-	-	-	-	-	-	-	-	-
-	-	1	-	1	4	-	-	-	-	1	2	-	-	-	-	-	-	-	-	1
-	-	1	-	2	4	-	-	-	-	1	2	-	-	-	-	-	-	-	-	1
-	-	1	-	-	13	3	-	3	1	-	6	-	-	-	-	-	-	-	-	-
-	-	-	-	-	12	3	-	2	1	-	6	-	-	-	-	-	-	-	-	-
-	-	1	-	2	11	-	-	-	-	-	9	1	-	-	-	-	-	-	-	1
-	-	-	-	1	9	-	-	-	-	-	7	1	-	-	-	-	-	-	-	1
-	-	4	-	5	15	-	-	-	-	1	14	-	-	-	-	-	-	-	-	-
-	-	-	-	2	7	-	-	-	-	1	6	-	-	-	-	-	-	-	-	-
-	-	4	-	4	12	-	-	-	-	2	9	-	-	-	-	-	-	-	-	1
-	-	1	-	1	6	-	-	-	-	1	5	-	-	-	-	-	-	-	-	-
-	-	1	-	3	30	-	-	-	1	-	28	-	-	-	-	-	1	-	-	-
-	-	-	-	1	18	-	-	-	-	-	17	-	-	-	-	-	1	-	-	-
1	-	8	-	18	174	2	6	-	8	19	110	1	-	-	-	3	3	4	-	18
-	-	7	-	13	111	2	8	-	1	9	69	-	-	-	-	1	2	4	-	15
-	-	1	-	-	6	-	-	-	-	-	3	-	-	-	-	-	-	-	-	3
-	-	1	-	-	5	-	-	-	-	-	2	-	-	-	-	-	-	-	-	3
-	-	3	-	5	24	-	-	-	-	3	19	-	-	-	-	-	-	1	-	1
-	-	2	-	5	15	-	-	-	-	1	11	-	-	-	-	-	-	1	-	2
-	-	1	-	2	50	-	5	-	8	8	20	-	-	-	-	-	1	2	-	6
-	-	1	-	1	28	-	7	-	1	3	10	-	-	-	-	-	1	2	-	4
-	-	-	-	1	15	-	-	-	-	1	13	-	-	-	-	-	-	-	-	1
-	-	-	-	1	10	-	-	-	-	-	9	-	-	-	-	-	-	-	-	-
-	-	-	-	1	22	1	-	-	-	3	11	-	-	-	-	-	3	1	1	2
-	-	-	-	1	13	1	-	-	-	2	7	-	-	-	-	-	1	-	-	1
1	-	-	-	-	21	1	1	-	-	2	15	1	-	-	-	-	-	-	-	1
-	-	-	-	-	15	-	1	-	-	1	11	-	-	-	-	-	-	-	-	2
-	-	-	-	3	15	-	-	-	-	2	10	-	-	-	-	-	-	-	-	3
-	-	-	-	-	10	-	-	-	-	1	7	-	-	-	-	-	-	-	-	2
-	-	2	-	3	16	-	-	-	-	-	15	-	-	-	-	-	-	-	-	1
-	-	2	-	3	11	1	-	-	-	-	9	-	-	-	-	-	-	-	-	1
-	-	1	-	3	5	-	-	-	-	-	4	-	-	-	-	-	1	-	-	-
-	-	1	-	2	4	-	-	-	-	-	3	-	-	-	-	-	1	-	-	-

暴力団

89表

第89表 暴力団犯罪の法令別

署	総数	刑											法				犯	
		総	殺	強	放	強	凶	暴	傷	脅	恐	窃	詐	賭	わ	公	犯	証
		数	人	盗	火	制	器	行	害	迫	喝	盗	欺	博	い	務	人	証
8～9方面計	件数 929 人員 384	723	-	-	-	1	-	31	37	15	20	395	161	-	1	12	1	1
第8方面	件数 394 人員 151	309	-	-	-	1	-	12	14	7	11	164	77	-	-	2	1	-
78 昭島	件数 14 人員 11	10	-	-	-	-	-	1	2	-	-	4	3	-	-	-	-	-
79 立川	件数 66 人員 34	45	-	-	-	-	-	2	3	1	1	11	20	-	-	2	-	-
80 東大和	件数 79 人員 10	73	-	-	-	-	-	-	1	2	2	61	3	-	-	-	1	-
81 府中	件数 21 人員 9	15	-	-	-	-	-	1	-	-	-	11	2	-	-	-	-	-
82 小金井	件数 34 人員 15	29	-	-	-	-	-	1	-	1	5	10	8	-	-	-	-	-
83 田無	件数 60 人員 21	47	-	-	-	-	-	2	3	1	1	17	19	-	-	-	-	-
84 小平	件数 11 人員 9	7	-	-	-	1	-	-	-	-	-	1	4	-	-	-	-	-
85 東村山	件数 14 人員 9	9	-	-	-	-	-	2	3	-	-	3	1	-	-	-	-	-
86 武蔵野	件数 25 人員 10	22	-	-	-	-	-	1	1	-	1	6	12	-	-	-	-	-
87 三鷹	件数 14 人員 8	11	-	-	-	-	-	2	-	2	-	4	2	-	-	-	-	-
88 調布	件数 56 人員 15	41	-	-	-	-	-	-	1	-	-	36	3	-	-	-	-	-
第9方面	件数 535 人員 233	414	-	-	-	-	-	19	23	8	9	231	84	-	1	10	-	1
89 青梅	件数 60 人員 19	49	-	-	-	-	-	3	1	-	-	28	11	-	-	-	-	1
90 五日市	件数 41 人員 17	30	-	-	-	-	-	1	-	-	-	23	3	-	-	1	-	-
91 福生	件数 69 人員 44	54	-	-	-	-	-	6	6	-	5	28	3	-	-	3	-	-
92 八王子	件数 74 人員 43	46	-	-	-	-	-	1	3	-	1	31	7	-	-	-	-	-
93 高尾	件数 30 人員 14	20	-	-	-	-	-	2	3	1	1	3	6	-	-	1	-	-
94 南大沢	件数 60 人員 14	57	-	-	-	-	-	-	-	-	-	41	9	-	-	1	-	-
95 町田	件数 132 人員 58	109	-	-	-	-	-	5	9	6	2	47	31	-	1	3	-	-
96 日野	件数 21 人員 5	17	-	-	-	-	-	5	10	4	3	4	12	-	1	1	-	-
97 多摩中央	件数 48 人員 19	32	-	-	-	-	-	1	-	-	-	20	9	-	-	1	-	-
島部	件数 - 人員 -	-	-	-	-	-	-	-	-	-	-	-	-	-	-	-	-	-
98 大島	件数 - 人員 -	-	-	-	-	-	-	-	-	-	-	-	-	-	-	-	-	-
99 新島	件数 - 人員 -	-	-	-	-	-	-	-	-	-	-	-	-	-	-	-	-	-
100 三宅島	件数 - 人員 -	-	-	-	-	-	-	-	-	-	-	-	-	-	-	-	-	-
101 八丈島	件数 - 人員 -	-	-	-	-	-	-	-	-	-	-	-	-	-	-	-	-	-
102 小笠原	件数 - 人員 -	-	-	-	-	-	-	-	-	-	-	-	-	-	-	-	-	-

暴力団

89表

第90表 暴力団犯罪(刑法犯)の検挙人員(罪種別、所属団体別及び身柄措置別)

(単位 人)

罪 種	総 数		所 属 団 体 等						身 柄 措 置 別				
			博 徒		的 屋		その他の暴力団等		現行犯 逮 捕	緊 急 逮 捕	通 常 逮 捕	他の事 由によ り身柄 拘 束	身 柄 不 拘 束
	総 数	うち) 少 年	総 数	うち) 少 年	総 数	うち) 少 年	総 数	うち) 少 年					
総 数	1,295	44	1,134	42	103	2	58	-	308	3	882	-	102
凶 悪 犯	殺 人	7	-	7	-	-	-	-	-	-	7	-	-
	強 盗	67	5	66	5	1	-	-	4	-	63	-	-
	放 火	1	-	1	-	-	-	-	1	-	-	-	-
	強 制 性 交 等	1	-	1	-	-	-	-	-	-	1	-	-
粗 暴 犯	凶器準備集合	-	-	-	-	-	-	-	-	-	-	-	-
	暴 行	140	-	123	-	13	-	4	65	-	59	-	16
	傷 害	206	5	178	5	22	-	6	48	2	135	-	21
	脅 迫	68	-	60	-	5	-	3	4	-	58	-	6
窃 盗 犯	恐 喝	110	1	95	1	2	-	13	3	1	100	-	6
	窃 盗	159	17	141	17	15	-	3	47	-	102	-	10
風 俗 犯	詐 欺	296	16	250	14	35	2	11	41	-	244	-	11
	賭 博	47	-	47	-	-	-	-	29	-	5	-	13
そ の 他 の 刑 法 犯	わ い せ つ	10	-	10	-	-	-	-	4	-	6	-	-
	公 務 執 行 妨 害	36	-	28	-	3	-	5	31	-	5	-	-
	犯 人 蔵 匿 ・ 証 拠 隠 滅	17	-	17	-	-	-	-	-	-	16	-	1
	証 人 威 迫	1	-	1	-	-	-	-	-	-	1	-	-
	逮 捕 監 禁	14	-	14	-	-	-	-	3	-	11	-	-
	信 用 毀 損 威 力 業 務 妨 害	10	-	2	-	3	-	5	-	-	8	-	2
器 物 損 壊 等	器 物 損 壊 等	29	-	24	-	3	-	2	12	-	15	-	2
	暴 力 行 為	-	-	-	-	-	-	-	-	-	-	-	-
そ の 他	76	-	69	-	1	-	6	16	-	46	-	14	

数値：組織犯罪対策第四課

第91表 暴力団犯罪(特別法犯)の法令別検挙人員(所属団体別及び身柄措置別)

(単位 人)

法 令	総 数		所 属 団 体 等						身 柄 措 置 別				
			博 徒		的 屋		その他の暴力団等		現行犯捕	緊急捕	通常捕	他の事由により身柄拘束	身 柄 不 拘 束
	総 数	うち)少年	総 数	うち)少年	総 数	うち)少年	総 数	うち)少年					
総 数	930	10	846	10	65	-	19	-	329	236	301	3	61
銃 砲 刀 剣 類 所持等取締法	28	-	22	-	1	-	5	-	8	-	18	-	2
風 営 適 正 化 法	15	1	15	1	-	-	-	-	5	-	9	-	1
売 春 防 止 法	3	-	3	-	-	-	-	-	1	-	2	-	-
麻 薬 等 取 締 法	27	1	26	1	1	-	-	-	-	11	15	-	1
大 麻 取 締 法	136	3	128	3	8	-	-	-	101	-	31	-	4
覚 せい 剤 取 締 法	550	3	508	3	36	-	6	-	158	225	155	3	9
そ の 他 の 薬 物 関 係 法 令	14	1	14	1	-	-	-	-	-	-	11	-	3
毒 劇 物 法	2	-	1	-	1	-	-	-	1	-	-	-	1
児 童 福 祉 法	-	-	-	-	-	-	-	-	-	-	-	-	-
職 業 安 定 法	7	-	1	-	6	-	-	-	-	-	5	-	2
労 働 基 準 法	-	-	-	-	-	-	-	-	-	-	-	-	-
競 走 関 係 法 令	1	-	1	-	-	-	-	-	1	-	-	-	-
軽 犯 罪 法	19	-	15	-	3	-	1	-	-	-	-	-	19
迷 惑 防 止 条 例	54	-	47	-	6	-	1	-	49	-	5	-	-
暴 力 団 排 除 条 例	5	-	5	-	-	-	-	-	-	-	5	-	-
そ の 他 の 特 別 法 犯	69	1	60	1	3	-	6	-	5	-	45	-	19

数値：組織犯罪対策第四課

第92表 暴力団犯罪の押収物件

品 目		押 収 数 量	
凶 器	総 数	21	
	拳銃	6	
	拳銃以外の銃	-	
	刀	-	
	あいくちその他	-	
薬 物	その他	15	
	麻 薬	L S D	36 錠
		コカイン	592.439 g
		合成麻薬	- g
		M D M A	- cc
		その他	4,740 錠
	向 精 神 薬 物	その他	2,569 g
		その他	- cc
		その他	- 錠
		向精神薬	- g
向精神薬		- 錠	
覚 醒 剤	あへん	- g	
	大麻	24,052.104 g	
	大麻	36.522 cc	
	大麻	89 本	
	覚醒剤	36,911.393 g	
覚 醒 剤	覚醒剤	- cc	
	覚醒剤原料	- 錠	
	覚醒剤原料	- g	

数値：組織犯罪対策第四課

第93表 暴力団対策法に基づく中止命令等発出状況及び 東京都暴力団排除条例違反の措置状況

1 暴力団対策法に基づく中止命令等発出状況

(1) 年次別

(単位 件)

区 分	中止命令	中止命令 違 反	再発防止命令	再発防止命令 違 反	事 務 所 使用制限	禁止命令	防止命令
平 成 22 年	532	1	3	1	-	2	-
23	516	-	1	-	-	-	-
24	432	-	4	-	-	-	-
25	423	-	1	-	-	-	1
26	435	-	3	-	-	-	1
27	393	1	2	-	-	-	-
28	429	-	2	-	-	-	-
29	503	-	4	-	-	-	1
30	472	-	3	-	-	-	-
令 和 31 元 年	429	-	5	1	-	-	-

(2) 形態別

(単位 件)

区 分	中 止 命 令			再 発 防 止 命 令		
	平成29年	平成30年	平成 31 令和 元 年	平成29年	平成30年	平成 31 令和 元 年
総 数	503	472	429	4	3	5
9 条 { 総 数	376	377	299	2	2	1
み か じ め 料	40	30	51	-	-	-
用 心 棒 料 等	119	162	80	2	1	1
債 務 免 除 等	12	8	7	-	-	-
不 当 贈 与	177	159	145	-	1	-
因 縁 要 求	1	-	2	-	-	-
そ の 他	27	18	14	-	-	-
16 条 { 総 数	31	23	50	-	1	-
加 入 強 要	15	18	31	-	1	-
脱 退 妨 害	13	5	10	-	-	-
親 族 等	3	-	9	-	-	-
そ の 他	96	72	80	2	-	4

(3) 団体別

(単位 件)

区 分	中 止 命 令			再 発 防 止 命 令		
	平成29年	平成30年	平成 31 令和 元 年	平成29年	平成30年	平成 31 令和 元 年
総 数	503	472	429	4	3	5
六 代 目 山 口 組	68	41	36	-	-	-
神 戸 山 口 組	14	15	18	-	-	-
住 吉 会	183	224	158	-	1	-
稲 川 会	67	45	54	-	2	1
極 東 会	52	38	39	2	-	-
松 葉 会	23	37	41	2	-	1
そ の 他 の 団 体	2	1	3	-	-	-
一 般 人 等	94	71	80	-	-	3

注1 暴力団対策法とは、「暴力団員による不当な行為の防止等に関する法律」をいう。

2 中止命令とは、指定暴力団員が暴力的要求行為をし、生活の平穏又は業務遂行上の平穏が害されていると認める場合に、警察署長が当該行為の中止等を命令することをいう。

第93表 暴力団対策法に基づく中止命令等発出状況及び 東京都暴力団排除条例違反の措置状況

2 東京都暴力団排除条例違反の措置状況

(1) 年次別

(単位 件)

区 分	21条 妨害行為 の禁止 (命令)	22条 暴力団事務所の開設 及び運営の禁止 (検挙)	23条 青少年を暴力団事務 所へ立ち入らせるこ との禁止(命令)	24条 事業者の規制対象 者等に対する利益 供与の禁止等 (勧告)	25条 他人の名義 利用の禁止 等(勧告)
平成 24 年	-	-	-	4	-
25	1	-	-	7	3
26	-	-	-	11	1
27	-	-	-	3	2
28	-	-	-	4	4
29	-	1	1	3	3
30	-	3	-	2	1
令和元 年	-	1	-	3	4
令 和 元 年 数	1	5	1	37	18

(2) 団体別

(単位 件)

区 分	平成24年	平成25年	平成26年	平成27年	平成28年	平成29年	平成30年	平成 31 年 令和 元 年
総 数	4	11	12	5	8	8	6	8
六代目山口組	-	7	3	1	1	3	2	-
神戸山口組	-	-	-	-	1	-	-	-
住吉会	1	1	4	4	4	4	2	5
稲川会	1.5	1	-	-	2	-	-	-
極東会	1	1	4	-	-	-	2	1
松葉会	0.5	1	1	-	-	1	-	-
その他の団体	-	-	-	-	-	-	-	2

注1 命令とは、21条及び23条等の規定に違反する行為を行っている者に対して、当該行為を中止することを命じ、又は当該行為が中止されることを確保するために必要な事項を命ずるものをいう。

2 勧告とは、24条及び25条の規定に違反した者に対して、その行為の是正を求める行政指導をいう。

3 平成24年の勧告件数については、1事案を稲川会と松葉会の構成員が共同して行っていたことから、それぞれ0.5件として計上した。

4 令和元年末現在、同条例に基づく公表はない。

数値：組織犯罪対策第三課

少年

第94表 刑法犯少年の罪種別

年 齢 ・ 学 職	総 数	凶 悪 犯				粗 暴 犯				
		殺 人	強 盗	放 火	強 制 交 渉 等	凶 器 準 備 集 合	暴 行	傷 害	脅 迫	
総 数	3,598	4	43	6	17	2	217	282	37	
触 法 少 年	1,050	-	-	4	1	-	113	35	15	
10 歳 未 満	344	-	-	2	1	-	15	7	3	
10 歳	148	-	-	-	-	-	17	6	3	
11	167	-	-	1	-	-	20	3	1	
12	166	-	-	-	-	-	28	8	-	
13	225	-	-	1	-	-	33	11	8	
犯 罪 少 年	2,548	4	43	2	16	2	104	247	22	
14 歳	210	-	1	2	1	-	22	24	1	
15	346	-	3	-	2	1	18	49	4	
16	537	-	9	-	3	-	22	41	3	
17	448	-	7	-	5	1	6	40	6	
18	488	-	9	-	3	-	13	49	2	
19	519	4	14	-	2	-	23	44	6	
総 数	3,598	4	43	6	17	2	217	282	37	
在 学 少 年	2,753	2	14	6	8	-	179	172	31	
小 学 生	736	-	-	3	1	-	66	17	7	
中 学 生	631	-	3	3	2	-	77	60	10	
高 校 生	1,005	1	6	-	3	-	29	79	11	
大 学 生	230	-	4	-	2	-	5	10	2	
そ の 他 の 学 生	151	1	1	-	-	-	2	6	1	
有 職 少 年	398	-	17	-	3	1	22	64	4	
無 職 少 年	447	2	12	-	6	1	16	46	2	

注1 触法少年とは、刑罰法令に触れる行為をした14歳未満の者をいう。

2 犯罪少年とは、罪を犯した14歳以上20歳未満の者をいう。

3 学職に未就学児童は含まない。

数値：少年育成課

検挙・補導人員(年齢別及び学職別)

(単位 人)

恐 喝	窃盗犯	知 能 犯			風 俗 犯			そ の 他 の 刑 法 犯			
		詐 欺	横 領	偽 造	賭 博	わ い せ つ			盗 品 等	占 有 離 脱 物 横 領	そ の 他
						強 制	公 然	物			
42	2,061	176	1	16	-	59	14	5	39	347	230
9	707	3	-	-	-	25	6	-	7	32	93
2	281	-	-	-	-	1	-	-	2	2	28
-	107	-	-	-	-	2	-	-	2	3	8
-	108	-	-	-	-	6	-	-	1	10	17
6	93	1	-	-	-	8	1	-	-	5	16
1	118	2	-	-	-	8	5	-	2	12	24
33	1,354	173	1	16	-	34	8	5	32	315	137
-	119	3	-	1	-	6	1	-	6	14	9
2	196	3	-	-	-	5	2	1	4	30	26
10	329	21	-	1	-	8	1	-	6	53	30
8	234	42	-	5	-	5	-	2	6	53	28
9	241	52	-	5	-	6	2	2	6	69	20
4	235	52	1	4	-	4	2	-	4	96	24
42	2,061	176	1	16	-	59	14	5	39	347	230
28	1,667	56	-	10	-	57	14	4	36	272	197
4	543	-	-	-	-	11	-	-	5	18	61
6	339	7	-	1	-	21	7	-	10	34	51
16	595	35	-	6	-	17	3	2	14	120	68
2	104	3	-	1	-	5	3	2	4	75	8
-	86	11	-	2	-	3	1	-	3	25	9
9	177	38	1	2	-	-	-	-	2	40	18
5	217	82	-	4	-	2	-	1	1	35	15

少年

94 表

第95表 犯罪少年(刑法犯)の罪種別

署	総 数		凶 悪 犯								粗			
			殺 人		強 盗		放 火		強 制 性 交 等		凶 準 備 集 器 合		暴 行	
	総 数	うち)女	総 数	うち)女	総 数	うち)女	総 数	うち)女	総 数	うち)女	総 数	うち)女	総 数	うち)女
総 数	2,548	396	4	2	43	1	2	1	16	-	2	-	104	5
本 部	-	-	-	-	-	-	-	-	-	-	-	-	-	-
1~7・10方面計	1,688	266	3	1	30	1	2	1	13	-	1	-	75	5
第1方面	118	10	-	-	4	-	-	-	2	-	1	-	2	-
1 麴町	2	1	-	-	-	-	-	-	-	-	-	-	-	-
2 丸の内	9	1	-	-	-	-	-	-	-	-	-	-	-	-
3 神田	6	-	-	-	-	-	-	-	-	-	-	-	-	-
4 万世橋	22	1	-	-	-	-	-	-	-	-	-	-	-	-
5 中央	5	1	-	-	-	-	-	-	-	1	-	1	-	
6 久松	5	-	-	-	-	-	-	-	-	-	-	-	-	
7 築地	7	2	-	-	-	-	-	-	-	-	-	-	-	
8 月島	4	-	-	-	-	-	-	-	-	-	-	-	-	
9 愛宕	5	-	-	-	-	-	-	-	-	-	-	-	-	
10 三田	6	-	-	-	-	-	-	-	2	-	-	1	-	
11 高輪	14	1	-	-	2	-	-	-	-	-	-	-	-	
12 麻布	6	2	-	-	-	-	-	-	-	-	-	-	-	
13 赤坂	9	1	-	-	2	-	-	-	-	-	-	-	-	
14 東京湾岸	18	-	-	-	-	-	-	-	-	-	-	-	-	
第2方面	129	16	-	-	-	-	-	-	-	-	-	-	9	-
15 品川	6	3	-	-	-	-	-	-	-	-	-	-	-	
16 大井	12	2	-	-	-	-	-	-	-	-	-	-	1	
17 大崎	10	-	-	-	-	-	-	-	-	-	-	-	-	
18 荏原	11	-	-	-	-	-	-	-	-	-	-	-	-	
19 大森	25	2	-	-	-	-	-	-	-	-	-	-	-	
20 田園調布	15	2	-	-	-	-	-	-	-	-	-	-	4	
21 蒲田	27	6	-	-	-	-	-	-	-	-	-	-	-	
22 池上	17	1	-	-	-	-	-	-	-	-	-	-	4	
23 東京空港	6	-	-	-	-	-	-	-	-	-	-	-	-	
第3方面	344	84	1	1	6	-	-	-	2	-	-	-	13	-
24 世田谷	23	5	-	-	-	-	-	-	-	-	-	-	2	
25 北沢	27	3	1	1	-	-	-	-	-	-	-	-	3	
26 玉川	31	5	-	-	-	-	-	-	-	-	-	-	2	
27 成城	22	2	-	-	-	-	-	-	-	-	-	-	-	
28 目黒	14	3	-	-	2	-	-	-	-	-	-	-	-	
29 碑文谷	11	5	-	-	-	-	-	-	-	-	-	-	-	
30 渋谷	171	51	-	-	2	-	-	-	2	-	-	-	2	
31 原宿	32	6	-	-	1	-	-	-	-	-	-	-	4	
32 代々木	13	4	-	-	1	-	-	-	-	-	-	-	-	
第4方面	224	36	1	-	-	-	-	-	1	-	-	-	3	-
33 牛込	20	1	-	-	-	-	-	-	-	-	-	-	-	
34 新宿	64	17	-	-	-	-	-	-	1	-	-	-	3	
35 戸塚	27	4	-	-	-	-	-	-	-	-	-	-	-	
36 四谷	6	1	-	-	-	-	-	-	-	-	-	-	-	
37 中野	42	3	-	-	-	-	-	-	-	-	-	-	-	
38 野方	17	2	1	-	-	-	-	-	-	-	-	-	-	
39 杉並	13	2	-	-	-	-	-	-	-	-	-	-	-	
40 杉井	19	3	-	-	-	-	-	-	-	-	-	-	-	
41 荻井	16	3	-	-	-	-	-	-	-	-	-	-	-	
第5方面	91	33	1	-	4	1	-	-	-	-	-	-	2	1
42 富坂	6	1	-	-	-	-	-	-	-	-	-	-	-	
43 大本	6	1	-	-	-	-	-	-	-	-	-	-	-	
44 本富	4	2	-	-	-	-	-	-	-	-	-	-	-	
45 駒込	1	-	-	-	-	-	-	-	-	-	-	-	-	
46 巣鴨	27	10	1	-	2	1	-	-	-	-	-	-	2	1
47 池袋	32	14	-	-	2	-	-	-	-	-	-	-	-	
48 目白	15	5	-	-	-	-	-	-	-	-	-	-	-	

数値：少年育成課

検挙人員(警察署別) 1/3

(単位 人)

暴 犯						窃 盗 犯						知 能 犯			
傷 害		脅 迫		恐 喝		侵入窃盗		非侵入窃盗		うち)万引き		詐 欺		横 領	
総数	うち)女	総数	うち)女	総数	うち)女	総数	うち)女	総数	うち)女	総数	うち)女	総数	うち)女	総数	うち)女
247	23	22	2	33	7	43	5	1,311	288	758	223	173	24	1	-
-	-	-	-	-	-	-	-	-	-	-	-	-	-	-	-
172	16	14	1	26	5	30	5	859	192	508	147	113	18	1	-
8	-	1	-	1	-	-	-	62	9	39	5	7	-	-	-
-	-	-	-	-	-	-	-	2	1	1	1	-	-	-	1
-	-	-	-	-	-	-	-	3	1	3	1	4	-	-	2
1	-	-	-	-	-	-	-	4	-	3	-	1	-	-	3
-	-	-	-	-	-	-	-	20	1	18	1	1	-	-	4
-	-	-	-	-	-	-	-	1	-	-	-	-	-	-	5
1	-	-	-	-	-	-	-	4	-	1	-	-	-	-	6
-	-	-	-	-	-	-	-	4	2	3	2	-	-	-	7
1	-	1	-	-	-	-	-	-	-	-	-	-	-	-	8
-	-	-	-	-	-	-	-	1	-	-	-	-	-	-	9
-	-	-	-	-	-	-	-	1	-	-	-	-	-	-	10
1	-	-	-	-	-	-	-	9	1	4	-	-	-	-	11
2	-	-	-	-	-	-	-	3	2	1	-	-	-	-	12
-	-	-	-	-	-	-	-	4	1	3	-	-	-	-	13
2	-	-	-	1	-	-	-	6	-	2	-	1	-	-	14
15	1	1	-	4	2	-	-	55	9	26	6	9	3	-	-
-	-	-	-	-	-	-	-	3	1	1	1	2	2	-	15
1	-	1	-	-	-	-	-	6	2	3	1	1	-	-	16
-	-	-	-	1	-	-	-	7	-	5	-	-	-	-	17
-	-	-	-	-	-	-	-	8	-	1	-	-	-	-	18
3	-	-	-	1	-	-	-	10	1	8	1	-	-	-	19
1	-	-	-	2	2	-	-	2	-	-	-	1	-	-	20
10	1	-	-	-	-	-	-	10	4	4	2	3	1	-	21
-	-	-	-	-	-	-	-	7	1	3	1	2	-	-	22
-	-	-	-	-	-	-	-	2	-	1	-	-	-	-	23
25	6	2	-	5	1	6	1	215	65	166	59	12	6	-	-
3	-	-	-	-	-	-	-	9	4	6	4	1	-	-	24
4	-	-	-	-	-	-	-	13	2	7	1	1	-	-	25
1	-	1	-	-	-	-	-	19	2	9	1	1	-	-	26
-	-	-	-	-	-	1	1	6	-	2	-	3	1	-	27
1	-	-	-	-	-	1	-	6	2	1	-	1	1	-	28
-	-	-	-	-	-	-	-	6	4	4	3	1	1	-	29
12	4	1	-	5	1	4	-	130	45	118	44	2	1	-	30
1	-	-	-	-	-	-	-	20	6	16	6	-	-	-	31
3	2	-	-	-	-	-	-	6	-	3	-	2	2	-	32
17	1	-	-	3	1	9	1	116	31	68	27	24	1	-	-
2	-	-	-	-	-	-	-	10	1	1	-	3	-	-	33
3	-	-	-	-	-	5	1	40	16	31	15	1	-	-	34
1	1	-	-	-	-	-	-	18	3	12	3	2	-	-	35
-	-	-	-	-	-	-	-	4	-	1	-	1	1	-	36
5	-	-	-	-	-	4	-	20	3	7	2	2	-	-	37
1	-	-	-	2	1	-	-	6	1	2	-	4	-	-	38
-	-	-	-	-	-	-	-	6	2	6	2	4	-	-	39
3	-	-	-	1	-	-	-	4	3	3	3	5	-	-	40
2	-	-	-	-	-	-	-	8	2	5	2	2	-	-	41
8	-	2	1	1	1	2	1	48	23	31	17	7	3	-	-
1	-	-	-	-	-	-	-	2	1	-	-	2	-	-	42
-	-	-	-	-	-	-	-	3	1	1	1	-	-	-	43
-	-	1	1	-	-	1	1	2	-	1	-	-	-	-	44
-	-	-	-	-	-	-	-	-	-	-	-	-	-	-	45
4	-	-	-	-	-	1	-	9	5	8	4	2	2	-	46
3	-	1	-	1	1	-	-	19	12	13	10	2	-	-	47
-	-	-	-	-	-	-	-	13	4	8	2	1	1	-	48

少

年

95表

第95表 犯罪少年(刑法犯)の罪種別

署	知能犯		風 俗 犯								そ の 他 の 刑 法 犯							
	偽 造		賭 博		わ い せ つ				盗 品 等		占 有 離 脱 物 横 領		そ の 他					
	総 数	う ち) 女	総 数	う ち) 女	強 制	公 然	物	総 数	う ち) 女	総 数	う ち) 女	総 数	う ち) 女	総 数	う ち) 女			
総 数	16	3	-	-	34	1	8	-	5	-	32	5	315	25	137	4		
本 部	-	-	-	-	-	-	-	-	-	-	-	-	-	-	-	-		
1~7・10方面計	6	-	-	-	28	1	4	-	4	-	21	2	214	15	72	3		
第 1 方 面	4	-	-	-	1	-	-	-	-	-	-	-	19	1	6	-		
1 麴町	-	-	-	-	-	-	-	-	-	-	-	-	-	-	-	-		
2 丸の内	-	-	-	-	-	-	-	-	-	-	-	-	2	-	-	-		
3 神田	-	-	-	-	-	-	-	-	-	-	-	-	-	-	-	-		
4 万世橋	-	-	-	-	-	-	-	-	-	-	-	-	1	-	-	-		
5 中央	1	-	-	-	-	-	-	-	-	-	-	-	1	1	-	-		
6 久松	-	-	-	-	-	-	-	-	-	-	-	-	-	-	-	-		
7 築地	1	-	-	-	1	-	-	-	-	-	-	-	1	-	-	-		
8 月島	-	-	-	-	-	-	-	-	-	-	-	-	1	-	1	-		
9 愛宕	1	-	-	-	-	-	-	-	-	-	-	-	1	-	2	-		
10 三田	-	-	-	-	-	-	-	-	-	-	-	-	2	-	-	-		
11 高輪	1	-	-	-	-	-	-	-	-	-	-	-	1	-	-	-		
12 麻布	-	-	-	-	-	-	-	-	-	-	-	-	1	-	-	-		
13 赤坂	-	-	-	-	-	-	-	-	-	-	-	-	3	-	-	-		
14 東京湾岸	-	-	-	-	-	-	-	-	-	-	-	-	5	-	3	-		
第 2 方 面	-	-	-	-	5	-	1	-	1	-	1	-	16	1	12	-		
15 品川	-	-	-	-	1	-	-	-	-	-	-	-	-	-	-	-		
16 大井	-	-	-	-	-	-	-	-	-	-	-	-	-	-	2	-		
17 大崎	-	-	-	-	-	-	-	-	-	-	-	-	2	-	-	-		
18 荏原	-	-	-	-	-	-	1	-	-	-	-	-	2	-	-	-		
19 大森	-	-	-	-	2	-	-	-	1	-	-	-	5	1	3	-		
20 田園調布	-	-	-	-	-	-	-	-	-	-	-	-	3	-	2	-		
21 蒲田	-	-	-	-	2	-	-	-	-	-	-	-	2	-	-	-		
22 池上	-	-	-	-	-	-	-	-	-	-	-	-	-	-	4	-		
23 東京空港	-	-	-	-	-	-	-	-	-	-	1	-	2	-	1	-		
第 3 方 面	1	-	-	-	5	-	1	-	1	-	3	1	36	3	10	-		
24 世田谷	-	-	-	-	-	-	-	-	1	-	1	1	4	-	2	-		
25 北沢	-	-	-	-	1	-	1	-	-	-	-	-	3	-	-	-		
26 玉川	-	-	-	-	-	-	-	-	-	-	-	-	7	3	-	-		
27 成城	-	-	-	-	2	-	-	-	-	-	-	-	9	-	1	-		
28 目黒	-	-	-	-	1	-	-	-	-	-	1	-	1	-	-	-		
29 文谷	-	-	-	-	-	-	-	-	-	-	-	-	3	-	1	-		
30 渋谷	-	-	-	-	-	-	-	-	-	-	1	-	5	-	5	-		
31 原宿	1	-	-	-	1	-	-	-	-	-	-	-	3	-	1	-		
32 代々木	-	-	-	-	-	-	-	-	-	-	-	-	1	-	-	-		
第 4 方 面	-	-	-	-	2	-	1	-	-	-	2	-	33	1	12	-		
33 牛込	-	-	-	-	-	-	-	-	-	-	1	-	3	-	1	-		
34 新宿	-	-	-	-	-	-	-	-	-	-	-	-	8	-	3	-		
35 戸塚	-	-	-	-	-	-	-	-	-	-	-	-	4	-	2	-		
36 四谷	-	-	-	-	1	-	-	-	-	-	-	-	-	-	-	-		
37 中野	-	-	-	-	-	-	-	-	-	-	1	-	7	-	3	-		
38 野方	-	-	-	-	-	-	-	-	-	-	-	-	3	-	-	-		
39 杉並	-	-	-	-	1	-	-	-	-	-	-	-	1	-	1	-		
40 井高	-	-	-	-	-	-	1	-	-	-	-	-	4	-	1	-		
41 荻窪	-	-	-	-	-	-	-	-	-	-	-	-	3	1	1	-		
第 5 方 面	-	-	-	-	1	-	-	-	-	-	1	1	7	-	7	1		
42 富坂	-	-	-	-	-	-	-	-	-	-	-	-	1	-	-	-		
43 大本	-	-	-	-	-	-	-	-	-	-	-	-	-	-	3	-		
44 本富	-	-	-	-	-	-	-	-	-	-	-	-	-	-	-	-		
45 駒込	-	-	-	-	-	-	-	-	-	-	-	-	-	-	1	-		
46 巢鴨	-	-	-	-	-	-	-	-	-	-	1	1	5	-	-	-		
47 池袋	-	-	-	-	1	-	-	-	-	-	-	-	-	-	3	1		
48 目白	-	-	-	-	-	-	-	-	-	-	-	-	1	-	-	-		

検挙人員(警察署別) 2/3

(単位 人)

署	総 数		凶 悪 犯								粗 暴 犯			
			殺 人		強 盗		放 火		強 制 性 交 等		凶 準 備 集 合		暴 行	
	総 数	うち)女	総 数	うち)女	総 数	うち)女	総 数	うち)女	総 数	うち)女	総 数	うち)女	総 数	うち)女
第 10 方 面	224	30	-	-	2	-	-	-	-	-	-	-	10	-
49 滝野川	14	1	-	-	-	-	-	-	-	-	-	-	-	-
50 王子	16	3	-	-	-	-	-	-	-	-	-	-	-	-
51 赤羽	10	1	-	-	-	-	-	-	-	-	-	-	-	-
52 板橋	18	2	-	-	1	-	-	-	-	-	-	-	1	-
53 志村	27	-	-	-	-	-	-	-	-	-	-	-	-	-
54 高島平	27	3	-	-	1	-	-	-	-	-	-	-	-	-
55 高練馬	28	5	-	-	-	-	-	-	-	-	-	-	2	-
56 光が丘	37	10	-	-	-	-	-	-	-	-	-	-	4	-
57 石井	47	5	-	-	-	-	-	-	-	-	-	-	3	-
第 6 方 面	248	28	-	-	3	-	-	-	2	-	-	-	12	-
58 上下野	30	5	-	-	3	-	-	-	1	-	-	-	-	-
59 浅草	7	1	-	-	-	-	-	-	-	-	-	-	-	-
60 浅蔵	31	-	-	-	-	-	-	-	-	-	-	-	-	-
61 尾久	10	-	-	-	-	-	-	-	-	-	-	-	-	-
62 尾南	11	1	-	-	-	-	-	-	-	-	-	-	-	-
63 千住	16	-	-	-	-	-	-	-	-	-	-	-	-	-
64 荒川	9	-	-	-	-	-	-	-	-	-	-	-	-	-
65 千住	16	4	-	-	-	-	-	-	-	-	-	-	1	-
66 西新井	42	10	-	-	-	-	-	-	-	-	-	-	1	-
67 竹塚	32	6	-	-	-	-	-	-	1	-	-	-	1	-
68 綾瀬	44	1	-	-	-	-	-	-	-	-	-	-	9	-
第 7 方 面	310	29	-	-	11	-	2	1	6	-	-	-	24	4
69 深川	29	1	-	-	9	-	-	-	-	-	-	-	2	-
70 城東	28	2	-	-	-	-	-	-	-	-	-	-	-	-
71 本所	27	5	-	-	-	-	-	-	-	-	-	-	1	1
72 向島	21	1	-	-	1	-	-	-	-	-	-	-	-	-
73 亀有	48	4	-	-	-	-	2	1	3	-	-	-	9	-
74 葛飾	55	3	-	-	-	-	-	-	-	-	-	-	2	-
75 小松川	49	7	-	-	-	-	-	-	-	-	-	-	5	1
76 葛西	28	4	-	-	-	-	-	-	-	-	-	-	1	1
77 小岩	25	2	-	-	1	-	-	-	3	-	-	-	4	1
8 ~ 9 方 面 計	860	130	1	1	13	-	-	-	3	-	1	-	29	-
第 8 方 面	378	70	1	1	1	-	-	-	2	-	1	-	14	-
78 昭島	41	8	-	-	-	-	-	-	1	-	-	-	1	-
79 立川	51	15	-	-	-	-	-	-	-	-	-	-	3	-
80 大和	65	8	-	-	-	-	-	-	-	-	1	-	4	-
81 府中	37	5	-	-	-	-	-	-	-	-	-	-	1	-
82 小金井	12	2	1	1	-	-	-	-	-	-	-	-	1	-
83 小田無	34	5	-	-	-	-	-	-	-	-	-	-	1	-
84 小平	30	7	-	-	1	-	-	-	-	-	-	-	2	-
85 東村山	10	4	-	-	-	-	-	-	-	-	-	-	-	-
86 武蔵野	19	7	-	-	-	-	-	-	-	-	-	-	-	-
87 三鷹	22	2	-	-	-	-	-	-	-	-	-	-	-	-
88 三調	57	7	-	-	-	-	-	-	1	-	-	-	1	-
第 9 方 面	482	60	-	-	12	-	-	-	1	-	-	-	15	-
89 青梅	24	5	-	-	-	-	-	-	-	-	-	-	-	-
90 五日市	21	2	-	-	-	-	-	-	-	-	-	-	1	-
91 福生	69	8	-	-	-	-	-	-	-	-	-	-	5	-
92 八王子	47	5	-	-	-	-	-	-	1	-	-	-	-	-
93 高尾	68	5	-	-	-	-	-	-	-	-	-	-	4	-
94 南大沢	58	8	-	-	2	-	-	-	-	-	-	-	2	-
95 南町田	131	19	-	-	10	-	-	-	-	-	-	-	-	-
96 日野	28	6	-	-	-	-	-	-	-	-	-	-	1	-
97 多摩中央	36	2	-	-	-	-	-	-	-	-	-	-	2	-
島 部	-	-	-	-	-	-	-	-	-	-	-	-	-	-
98 大島	-	-	-	-	-	-	-	-	-	-	-	-	-	-
99 新島	-	-	-	-	-	-	-	-	-	-	-	-	-	-
100 三宅	-	-	-	-	-	-	-	-	-	-	-	-	-	-
101 八丈	-	-	-	-	-	-	-	-	-	-	-	-	-	-
102 小笠原	-	-	-	-	-	-	-	-	-	-	-	-	-	-

少年

95表

第95表 犯罪少年(刑法犯)の罪種別

署	粗 暴 犯						窃 盗 犯						知	
	傷 害		脅 迫		恐 喝		侵入窃盗		非侵入窃盗		うち)万引き		詐 欺	
	総数	うち)女	総数	うち)女	総数	うち)女	総数	うち)女	総数	うち)女	総数	うち)女	総数	うち)女
第10方面	29	2	2	-	2	-	6	1	99	19	45	10	19	2
49 滝野川	-	-	-	-	-	-	-	-	9	1	1	-	1	-
50 滝王子	3	-	-	-	-	-	1	-	6	1	4	1	1	-
51 赤板	2	-	-	-	-	-	-	-	3	1	-	-	4	-
52 羽橋	3	-	1	-	-	-	-	-	8	1	3	1	1	1
53 志高	5	-	-	-	-	-	-	-	12	-	6	-	2	-
54 島平	4	-	1	-	1	-	-	-	10	3	5	2	2	-
55 高練馬	1	-	-	-	-	-	4	1	12	2	9	2	3	1
56 光が丘	8	2	-	-	-	-	1	-	13	6	7	4	-	-
57 石井	3	-	-	-	1	-	-	-	26	4	10	-	5	-
第6方面	34	2	5	-	4	-	3	-	127	22	76	13	22	1
58 上下野	8	1	-	-	-	-	-	-	14	4	14	4	1	-
59 浅谷	1	-	-	-	-	-	-	-	3	-	2	-	1	-
60 浅草	1	-	1	-	1	-	-	-	23	-	14	-	5	-
61 蔵前	2	-	1	-	-	-	-	-	4	-	3	-	-	-
62 尾久	2	-	-	-	-	-	-	-	7	1	5	-	-	-
63 千住	1	-	-	-	-	-	-	-	9	-	2	-	-	-
64 荒川	2	-	-	-	-	-	-	-	6	-	1	-	1	-
65 千住	4	-	-	-	-	-	-	-	6	2	5	2	2	-
66 西新井	7	-	-	-	1	-	-	-	21	9	12	7	4	1
67 竹塚	4	1	-	-	1	-	-	-	19	5	8	-	2	-
68 綾瀬	2	-	3	-	1	-	3	-	15	1	10	-	6	-
第7方面	36	4	1	-	6	-	4	1	137	14	57	10	13	2
69 深川	5	1	-	-	-	-	-	-	6	-	4	-	3	-
70 城東	4	-	-	-	-	-	1	-	16	2	11	1	-	-
71 本所	2	-	-	-	-	-	1	1	16	3	8	3	3	-
72 向島	4	-	-	-	-	-	-	-	11	-	6	-	1	1
73 亀有	2	-	-	-	2	-	-	-	20	2	5	-	-	-
74 葛飾	6	1	-	-	2	-	2	-	28	1	2	-	3	-
75 小松川	8	1	-	-	2	-	-	-	22	4	15	4	1	-
76 葛西	3	1	-	-	-	-	-	-	10	1	2	1	2	1
77 小岩	2	-	1	-	-	-	-	-	8	1	4	1	-	-
8～9方面計	75	7	8	1	7	2	13	-	452	96	250	76	60	6
第8方面	37	6	4	1	2	1	7	-	191	48	110	38	35	5
78 昭島	9	-	-	-	-	-	-	-	20	6	7	5	5	1
79 立川	5	1	2	1	-	-	1	-	23	11	15	10	5	-
80 大和	13	2	1	-	1	1	2	-	28	4	19	1	8	1
81 府中	4	2	1	-	-	-	3	-	13	3	8	2	6	-
82 小金井	-	-	-	-	-	-	-	-	5	-	4	-	2	1
83 小田無	1	-	-	-	-	-	-	-	20	4	12	3	4	1
84 小平	-	-	-	-	-	-	-	-	20	6	16	5	4	-
85 東村山	3	1	-	-	1	-	-	-	3	1	3	1	1	1
86 武蔵野	-	-	-	-	-	-	-	-	16	7	10	6	-	-
87 三鷹	-	-	-	-	-	-	1	-	14	2	4	2	-	-
88 調布	2	-	-	-	-	-	-	-	29	4	12	3	-	-
第9方面	38	1	4	-	5	1	6	-	261	48	140	38	25	1
89 青梅	7	1	1	-	-	-	-	-	10	4	4	3	-	-
90 五日市	-	-	-	-	-	-	1	-	10	2	8	2	2	-
91 福生	3	-	-	-	-	-	1	-	37	6	19	5	4	-
92 八王子	7	-	-	-	-	-	-	-	25	4	6	2	1	-
93 高尾	4	-	2	-	-	-	2	-	36	4	15	3	2	-
94 南大沢	1	-	-	-	1	-	1	-	33	8	20	7	4	-
95 町田	14	-	1	-	4	1	1	-	71	14	39	11	4	1
96 日野	1	-	-	-	-	-	-	-	14	4	10	3	6	-
97 多摩中央	1	-	-	-	-	-	-	-	25	2	19	2	2	-
島部	-	-	-	-	-	-	-	-	-	-	-	-	-	-
98 大島	-	-	-	-	-	-	-	-	-	-	-	-	-	-
99 新島	-	-	-	-	-	-	-	-	-	-	-	-	-	-
100 三宅島	-	-	-	-	-	-	-	-	-	-	-	-	-	-
101 八丈島	-	-	-	-	-	-	-	-	-	-	-	-	-	-
102 小笠原	-	-	-	-	-	-	-	-	-	-	-	-	-	-

第96表 犯罪少年(刑法犯)の

(1) 前回処分状況

前回処分	総数	凶悪犯				粗暴				
		殺人	強盗	放火	強姦等	凶器準備	暴行	傷害	脅迫	
総数	2,548	4	43	2	16	2	104	247	22	
初犯	1,661	3	13	2	8	-	60	121	18	
再犯	887	1	30	-	8	2	44	126	4	
未決	保釈・勾留停止・ 試験・観察・中	12	-	1	-	-	1	1	1	
	その他	6	-	-	-	-	-	-	-	
既決	懲役・禁錮終了	-	-	-	-	-	-	-	-	
	執行停止 罰金・拘留・科料	-	-	-	-	-	-	-	-	
	少年院退院	23	-	1	-	-	2	1	-	
	保護観察	67	-	5	-	2	4	13	1	
	児童自立支援施設・ 児童養護施設退所	1	-	-	-	-	-	1	-	
その他	執行停止中 保護観察付 少年院仮退院中	9	-	1	-	-	-	4	-	
	保護観察中	89	-	1	-	1	2	14	-	
	児童自立支援施設・ 児童養護施設収容中	-	-	-	-	-	-	-	-	
	その他	14	-	-	-	-	-	4	-	
その他	起訴猶予	-	-	-	-	-	-	-	-	
	審判不開始	221	-	7	-	-	12	21	1	
	不処分	87	-	2	-	1	2	13	-	
	児童相談所等送致 (触法少年のみ。)	1	-	-	-	-	-	-	-	
	児童相談所等通告	75	-	2	-	-	3	16	-	
その他	282	1	10	-	4	1	18	38	1	

(2) 送致区分

送致区分	総数	凶悪犯				粗暴				
		殺人	強盗	放火	強姦等	凶器準備	暴行	傷害	脅迫	
総数	2,548	4	43	2	16	2	104	247	22	
身柄付送致	736	4	41	2	13	2	34	145	11	
書類送致	1,234	-	2	-	3	-	58	102	11	
簡易送致	578	-	-	-	-	-	12	-	-	

数値：少年育成課

罪種別前回処分及び送致状況

(単位 人)

犯 恐喝	窃盗犯	知能犯					風俗犯			その他の刑法犯				
		詐欺	横領	偽造	賭博	わいせつ		占 離 横	有 物 領	公 執 行 妨 害	住 侵	居 入	盗品等	その他
						強 制	公然・物							
33	1,354	173	1	16	-	34	13	315	12	51	32	74		
16	938	67	-	9	-	28	11	250	8	37	26	46		
17	416	106	1	7	-	6	2	65	4	14	6	28		
-	4	4	-	-	-	-	-	-	-	-	-	-		
-	1	4	-	-	-	-	-	-	-	-	-	1		
-	-	-	-	-	-	-	-	-	-	-	-	-		
-	-	-	-	-	-	-	-	-	-	-	-	-		
2	10	5	-	-	-	-	-	-	-	-	1	1		
2	22	8	-	-	-	-	1	5	-	2	-	2		
-	-	-	-	-	-	-	-	-	-	-	-	-		
-	-	-	-	-	-	-	-	-	-	-	-	-		
1	1	2	-	-	-	-	-	-	-	-	-	-		
3	41	14	-	1	-	-	1	3	-	3	1	3		
-	-	-	-	-	-	-	-	-	-	-	-	-		
-	7	3	-	-	-	-	-	-	-	-	-	-		
-	-	-	-	-	-	-	-	-	-	-	-	-		
6	116	17	1	2	-	1	-	27	3	1	-	6		
1	43	8	-	2	-	1	-	8	-	1	2	3		
-	1	-	-	-	-	-	-	-	-	-	-	-		
-	39	3	-	-	-	1	-	8	-	-	-	3		
2	131	38	-	2	-	3	-	14	1	7	2	9		

(単位 人)

犯 恐喝	窃盗犯	知能犯					風俗犯			その他の刑法犯				
		詐欺	横領	偽造	賭博	わいせつ		占 離 横	有 物 領	公 執 行 妨 害	住 侵	居 入	盗品等	その他
						強 制	公然・物							
33	1,354	173	1	16	-	34	13	315	12	51	32	74		
26	249	132	-	2	-	20	1	-	10	12	-	32		
7	713	41	1	14	-	14	12	146	2	37	29	42		
-	392	-	-	-	-	-	-	169	-	2	3	-		

少年

96表

第97表 触法少年(刑法犯)

署	総 数		凶 悪 犯								粗			
			殺 人		強 盗		放 火		強 制 性 交 等		凶 準 備 集 器 合		暴 行	
	総 数	うち)女	総 数	うち)女	総 数	うち)女	総 数	うち)女	総 数	うち)女	総 数	うち)女	総 数	うち)女
総 数	1,050	235	-	-	-	-	4	1	1	-	-	-	113	13
本 部	-	-	-	-	-	-	-	-	-	-	-	-	-	-
1~7・10方面計	705	165	-	-	-	-	1	1	-	-	-	-	91	11
第1方面	56	7	-	-	-	-	-	-	-	-	-	-	7	1
1 麴町	5	1	-	-	-	-	-	-	-	-	-	-	-	-
2 丸の内	-	-	-	-	-	-	-	-	-	-	-	-	-	-
3 神田	5	-	-	-	-	-	-	-	-	-	-	-	-	-
4 万世橋	2	-	-	-	-	-	-	-	-	-	-	-	-	-
5 中中央	-	-	-	-	-	-	-	-	-	-	-	-	-	-
6 久松	4	-	-	-	-	-	-	-	-	-	-	-	3	-
7 築地	3	-	-	-	-	-	-	-	-	-	-	-	2	-
8 月島	16	1	-	-	-	-	-	-	-	-	-	-	-	-
9 愛宕	1	-	-	-	-	-	-	-	-	-	-	-	-	-
10 三田	2	-	-	-	-	-	-	-	-	-	-	-	-	-
11 高輪	4	2	-	-	-	-	-	-	-	-	-	-	-	-
12 麻布	6	2	-	-	-	-	-	-	-	-	-	-	-	-
13 赤坂	2	-	-	-	-	-	-	-	-	-	-	-	-	-
14 東京湾岸	6	1	-	-	-	-	-	-	-	-	-	-	2	1
第2方面	87	15	-	-	-	-	-	-	-	-	-	-	14	2
15 品川	8	1	-	-	-	-	-	-	-	-	-	-	-	-
16 大井	9	-	-	-	-	-	-	-	-	-	-	-	-	-
17 大崎	1	1	-	-	-	-	-	-	-	-	-	-	-	-
18 荏原	13	3	-	-	-	-	-	-	-	-	-	-	-	-
19 大森	12	4	-	-	-	-	-	-	-	-	-	-	5	1
20 田園調布	3	-	-	-	-	-	-	-	-	-	-	-	-	-
21 蒲田	20	5	-	-	-	-	-	-	-	-	-	-	5	1
22 池上	21	1	-	-	-	-	-	-	-	-	-	-	4	-
23 東京空港	-	-	-	-	-	-	-	-	-	-	-	-	-	-
第3方面	93	26	-	-	-	-	-	-	-	-	-	-	17	2
24 世田谷	19	5	-	-	-	-	-	-	-	-	-	-	3	-
25 北沢	18	3	-	-	-	-	-	-	-	-	-	-	8	-
26 玉川	11	6	-	-	-	-	-	-	-	-	-	-	-	-
27 成城	11	1	-	-	-	-	-	-	-	-	-	-	-	-
28 目黒	5	1	-	-	-	-	-	-	-	-	-	-	1	-
29 文谷	12	2	-	-	-	-	-	-	-	-	-	-	-	-
30 渋谷	5	1	-	-	-	-	-	-	-	-	-	-	-	-
31 原宿	4	4	-	-	-	-	-	-	-	-	-	-	2	2
32 代々木	8	3	-	-	-	-	-	-	-	-	-	-	3	-
第4方面	56	16	-	-	-	-	-	-	-	-	-	-	4	-
33 牛込	7	2	-	-	-	-	-	-	-	-	-	-	-	-
34 新宿	1	1	-	-	-	-	-	-	-	-	-	-	-	-
35 戸塚	11	1	-	-	-	-	-	-	-	-	-	-	-	-
36 四谷	2	1	-	-	-	-	-	-	-	-	-	-	-	-
37 中野	10	5	-	-	-	-	-	-	-	-	-	-	2	-
38 野方	7	1	-	-	-	-	-	-	-	-	-	-	-	-
39 杉並	8	2	-	-	-	-	-	-	-	-	-	-	2	-
40 高井戸	3	-	-	-	-	-	-	-	-	-	-	-	-	-
41 荻窪	7	3	-	-	-	-	-	-	-	-	-	-	-	-
第5方面	31	8	-	-	-	-	-	-	-	-	-	-	9	-
42 富坂	-	-	-	-	-	-	-	-	-	-	-	-	-	-
43 大本塚	11	1	-	-	-	-	-	-	-	-	-	-	5	-
44 富士	2	1	-	-	-	-	-	-	-	-	-	-	-	-
45 駒込	-	-	-	-	-	-	-	-	-	-	-	-	-	-
46 巢鴨	5	2	-	-	-	-	-	-	-	-	-	-	-	-
47 池袋	6	1	-	-	-	-	-	-	-	-	-	-	-	-
48 目白	7	3	-	-	-	-	-	-	-	-	-	-	4	-

数値：少年育成課

の罪種別補導人員(警察署別) 1/3

(単位 人)

暴 犯						窃 盗 犯						知 能 犯			
傷 害		脅 迫		恐 喝		侵入窃盗		非侵入窃盗		うち) 万引き		詐 欺		横 領	
総数	うち)女	総数	うち)女	総数	うち)女	総数	うち)女	総数	うち)女	総数	うち)女	総数	うち)女	総数	うち)女
35	3	15	3	9	-	11	2	696	187	564	168	3	1	-	-
-	-	-	-	-	-	-	-	-	-	-	-	-	-	-	-
24	3	7	3	9	-	9	1	467	125	390	115	2	1	-	-
4	-	2	-	-	-	-	-	38	6	30	4	-	-	-	-
2	-	1	-	-	-	-	-	2	1	2	1	-	-	-	1
-	-	-	-	-	-	-	-	-	-	-	-	-	-	-	2
-	-	-	-	-	-	-	-	5	-	5	-	-	-	-	3
-	-	-	-	-	-	-	-	2	-	2	-	-	-	-	4
-	-	-	-	-	-	-	-	-	-	-	-	-	-	-	5
-	-	-	-	-	-	-	-	-	-	-	-	-	-	-	6
-	-	1	-	-	-	-	-	-	-	-	-	-	-	-	7
-	-	-	-	-	-	-	-	14	1	12	1	-	-	-	8
1	-	-	-	-	-	-	-	-	-	-	-	-	-	-	9
-	-	-	-	-	-	-	-	2	-	2	-	-	-	-	10
1	-	-	-	-	-	-	-	3	2	2	2	-	-	-	11
-	-	-	-	-	-	-	-	4	2	2	-	-	-	-	12
-	-	-	-	-	-	-	-	2	-	1	-	-	-	-	13
-	-	-	-	-	-	-	-	4	-	2	-	-	-	-	14
3	1	-	-	1	-	-	-	53	10	46	10	-	-	-	-
1	-	-	-	-	-	-	-	2	-	1	-	-	-	-	15
-	-	-	-	-	-	-	-	5	-	5	-	-	-	-	16
-	-	-	-	-	-	-	-	1	1	1	1	-	-	-	17
-	-	-	-	-	-	-	-	11	3	10	3	-	-	-	18
-	-	-	-	1	-	-	-	3	2	2	2	-	-	-	19
-	-	-	-	-	-	-	-	3	-	2	-	-	-	-	20
2	1	-	-	-	-	-	-	13	3	13	3	-	-	-	21
-	-	-	-	-	-	-	-	15	1	12	1	-	-	-	22
-	-	-	-	-	-	-	-	-	-	-	-	-	-	-	23
8	-	1	-	-	-	1	-	53	17	44	15	1	1	-	-
1	-	-	-	-	-	1	-	7	-	6	-	-	-	-	24
1	-	1	-	-	-	-	-	7	3	1	1	-	-	-	25
-	-	-	-	-	-	-	-	11	6	11	6	-	-	-	26
-	-	-	-	-	-	-	-	10	1	10	1	-	-	-	27
-	-	-	-	-	-	-	-	3	1	2	1	-	-	-	28
6	-	-	-	-	-	-	-	5	2	5	2	-	-	-	29
-	-	-	-	-	-	-	-	5	1	5	1	-	-	-	30
-	-	-	-	-	-	-	-	1	1	1	1	1	1	-	31
-	-	-	-	-	-	-	-	4	2	3	2	-	-	-	32
1	-	-	-	3	-	1	-	44	15	35	13	-	-	-	-
-	-	-	-	-	-	-	-	7	2	5	2	-	-	-	33
-	-	-	-	-	-	-	-	1	1	1	1	-	-	-	34
-	-	-	-	3	-	-	-	8	1	4	-	-	-	-	35
-	-	-	-	-	-	-	-	2	1	2	1	-	-	-	36
-	-	-	-	-	-	1	-	7	5	6	4	-	-	-	37
-	-	-	-	-	-	-	-	7	1	6	1	-	-	-	38
-	-	-	-	-	-	-	-	6	2	5	2	-	-	-	39
-	-	-	-	-	-	-	-	1	-	1	-	-	-	-	40
1	-	-	-	-	-	-	-	5	2	5	2	-	-	-	41
-	-	1	-	-	-	-	-	18	7	17	6	-	-	-	-
-	-	-	-	-	-	-	-	-	-	-	-	-	-	-	42
-	-	1	-	-	-	-	-	4	1	4	1	-	-	-	43
-	-	-	-	-	-	-	-	2	1	2	1	-	-	-	44
-	-	-	-	-	-	-	-	-	-	-	-	-	-	-	45
-	-	-	-	-	-	-	-	4	2	4	2	-	-	-	46
-	-	-	-	-	-	-	-	6	1	6	1	-	-	-	47
-	-	-	-	-	-	-	-	2	2	1	1	-	-	-	48

少

年

97表

第97表 触法少年(刑法犯)

署	知能犯		風 俗 犯						そ の 他 の 刑 法 犯							
	偽 造		賭 博		わ い せ つ				盗 品 等		占 有 離 脱 物 領 横		そ の 他			
	総 数	う ち) 女	総 数	う ち) 女	強 制	公 然	物	総 数	う ち) 女	総 数	う ち) 女	総 数	う ち) 女			
総 数	-	-	-	-	25	1	6	-	-	-	7	-	32	6	93	18
本 部	-	-	-	-	-	-	-	-	-	-	-	-	-	-	-	-
1~7・10方面計	-	-	-	-	15	-	3	-	-	-	2	-	20	6	55	14
第 1 方 面	-	-	-	-	2	-	-	-	-	-	-	-	-	-	3	-
1 麴 町	-	-	-	-	-	-	-	-	-	-	-	-	-	-	-	-
2 丸の内	-	-	-	-	-	-	-	-	-	-	-	-	-	-	-	-
3 神田	-	-	-	-	-	-	-	-	-	-	-	-	-	-	-	-
4 万世橋	-	-	-	-	-	-	-	-	-	-	-	-	-	-	-	-
5 中央	-	-	-	-	-	-	-	-	-	-	-	-	-	-	-	-
6 久松	-	-	-	-	1	-	-	-	-	-	-	-	-	-	-	-
7 築地	-	-	-	-	-	-	-	-	-	-	-	-	-	-	-	-
8 月島	-	-	-	-	1	-	-	-	-	-	-	-	-	-	1	-
9 愛宕	-	-	-	-	-	-	-	-	-	-	-	-	-	-	-	-
10 三田	-	-	-	-	-	-	-	-	-	-	-	-	-	-	-	-
11 高輪	-	-	-	-	-	-	-	-	-	-	-	-	-	-	-	-
12 麻布	-	-	-	-	-	-	-	-	-	-	-	-	-	-	2	-
13 赤坂	-	-	-	-	-	-	-	-	-	-	-	-	-	-	-	-
14 東京湾岸	-	-	-	-	-	-	-	-	-	-	-	-	-	-	-	-
第 2 方 面	-	-	-	-	5	-	1	-	-	-	-	-	-	-	10	2
15 品川	-	-	-	-	-	-	1	-	-	-	-	-	-	-	4	1
16 大井	-	-	-	-	4	-	-	-	-	-	-	-	-	-	-	-
17 大崎	-	-	-	-	-	-	-	-	-	-	-	-	-	-	-	-
18 荏原	-	-	-	-	-	-	-	-	-	-	-	-	-	-	2	-
19 大森	-	-	-	-	1	-	-	-	-	-	-	-	-	-	2	1
20 田園調布	-	-	-	-	-	-	-	-	-	-	-	-	-	-	-	-
21 蒲田	-	-	-	-	-	-	-	-	-	-	-	-	-	-	-	-
22 池上	-	-	-	-	-	-	-	-	-	-	-	-	-	-	2	-
23 東京空港	-	-	-	-	-	-	-	-	-	-	-	-	-	-	-	-
第 3 方 面	-	-	-	-	1	-	-	-	-	-	-	-	7	5	4	1
24 世田谷	-	-	-	-	1	-	-	-	-	-	-	6	5	-	-	-
25 北沢	-	-	-	-	-	-	-	-	-	-	-	-	-	-	1	-
26 玉川	-	-	-	-	-	-	-	-	-	-	-	-	-	-	-	-
27 成城	-	-	-	-	-	-	-	-	-	-	-	1	-	-	-	-
28 目黒	-	-	-	-	-	-	-	-	-	-	-	-	-	-	1	-
29 文谷	-	-	-	-	-	-	-	-	-	-	-	-	-	-	1	-
30 洪谷	-	-	-	-	-	-	-	-	-	-	-	-	-	-	-	-
31 原宿	-	-	-	-	-	-	-	-	-	-	-	-	-	-	-	-
32 代々木	-	-	-	-	-	-	-	-	-	-	-	-	-	-	1	1
第 4 方 面	-	-	-	-	1	-	-	-	-	-	-	-	1	-	1	1
33 牛込	-	-	-	-	-	-	-	-	-	-	-	-	-	-	-	-
34 新戸	-	-	-	-	-	-	-	-	-	-	-	-	-	-	-	-
35 四塚	-	-	-	-	-	-	-	-	-	-	-	-	-	-	-	-
36 四中	-	-	-	-	-	-	-	-	-	-	-	-	-	-	-	-
37 中野	-	-	-	-	-	-	-	-	-	-	-	-	-	-	-	-
38 杉並	-	-	-	-	-	-	-	-	-	-	-	-	-	-	-	-
39 高井戸	-	-	-	-	1	-	-	-	-	-	-	1	-	-	-	-
40 荻窪	-	-	-	-	-	-	-	-	-	-	-	-	-	-	1	1
第 5 方 面	-	-	-	-	-	-	-	-	-	-	-	-	-	-	3	1
42 富坂	-	-	-	-	-	-	-	-	-	-	-	-	-	-	-	-
43 大本塚	-	-	-	-	-	-	-	-	-	-	-	-	-	-	1	-
44 富士	-	-	-	-	-	-	-	-	-	-	-	-	-	-	-	-
45 駒込	-	-	-	-	-	-	-	-	-	-	-	-	-	-	-	-
46 巢鴨	-	-	-	-	-	-	-	-	-	-	-	-	-	-	1	-
47 池袋	-	-	-	-	-	-	-	-	-	-	-	-	-	-	-	-
48 目白	-	-	-	-	-	-	-	-	-	-	-	-	-	-	1	1

の罪種別補導人員(警察署別) 2/3

(単位 人)

署	総 数		凶 悪 犯								粗 暴 犯			
			殺 人		強 盗		放 火		強 制 性 交 等		凶 準 備 集 合		暴 行	
	総 数	うち)女	総 数	うち)女	総 数	うち)女	総 数	うち)女	総 数	うち)女	総 数	うち)女	総 数	うち)女
第 10 方 面	104	22	-	-	-	-	1	1	-	-	-	-	10	3
49 滝野川	3	-	-	-	-	-	-	-	-	-	-	-	-	-
50 王子	5	1	-	-	-	-	-	-	-	-	-	-	-	-
51 赤羽	16	3	-	-	-	-	-	-	-	-	-	-	2	-
52 板橋	10	3	-	-	-	-	-	-	-	-	-	-	-	-
53 志村	18	6	-	-	-	-	-	-	-	-	-	-	-	-
54 高島	9	2	-	-	-	-	-	-	-	-	-	-	3	1
55 高練馬	10	1	-	-	-	-	-	-	-	-	-	-	4	1
56 光が丘	16	3	-	-	-	-	-	-	-	-	-	-	-	-
57 石神井	17	3	-	-	-	-	1	1	-	-	-	-	1	1
第 6 方 面	110	26	-	-	-	-	-	-	-	-	-	-	17	2
58 上野	5	3	-	-	-	-	-	-	-	-	-	-	1	-
59 下谷	1	-	-	-	-	-	-	-	-	-	-	-	-	-
60 浅草	6	3	-	-	-	-	-	-	-	-	-	-	-	-
61 蔵前	3	-	-	-	-	-	-	-	-	-	-	-	-	-
62 尾久	14	1	-	-	-	-	-	-	-	-	-	-	5	1
63 千住	3	1	-	-	-	-	-	-	-	-	-	-	-	-
64 南荒川	2	1	-	-	-	-	-	-	-	-	-	-	-	-
65 千住	8	4	-	-	-	-	-	-	-	-	-	-	-	-
66 西新井	28	5	-	-	-	-	-	-	-	-	-	-	5	-
67 西の塚	22	3	-	-	-	-	-	-	-	-	-	-	1	-
68 綾瀬	18	5	-	-	-	-	-	-	-	-	-	-	5	1
第 7 方 面	168	45	-	-	-	-	-	-	-	-	-	-	13	1
69 深川	16	5	-	-	-	-	-	-	-	-	-	-	1	-
70 城東	21	6	-	-	-	-	-	-	-	-	-	-	-	-
71 本所	14	3	-	-	-	-	-	-	-	-	-	-	1	-
72 向島	10	3	-	-	-	-	-	-	-	-	-	-	2	-
73 亀有	18	3	-	-	-	-	-	-	-	-	-	-	1	-
74 葛飾	25	7	-	-	-	-	-	-	-	-	-	-	1	-
75 小松川	29	6	-	-	-	-	-	-	-	-	-	-	4	1
76 葛西	35	12	-	-	-	-	-	-	-	-	-	-	3	-
77 小岩	-	-	-	-	-	-	-	-	-	-	-	-	-	-
8 ~ 9 方 面 計	345	70	-	-	-	-	3	-	1	-	-	-	22	2
第 8 方 面	200	44	-	-	-	-	2	-	-	-	-	-	11	2
78 昭島	30	12	-	-	-	-	-	-	-	-	-	-	1	-
79 立川	12	2	-	-	-	-	-	-	-	-	-	-	-	-
80 大和	37	3	-	-	-	-	-	-	-	-	-	-	2	-
81 東府中	12	5	-	-	-	-	-	-	-	-	-	-	-	-
82 小金井	12	1	-	-	-	-	-	-	-	-	-	-	-	-
83 小田無	20	3	-	-	-	-	-	-	-	-	-	-	2	-
84 小平	11	6	-	-	-	-	-	-	-	-	-	-	-	-
85 小東村	18	3	-	-	-	-	-	-	-	-	-	-	3	2
86 武蔵野	4	-	-	-	-	-	2	-	-	-	-	-	-	-
87 三鷹	15	4	-	-	-	-	-	-	-	-	-	-	3	-
88 調布	29	5	-	-	-	-	-	-	-	-	-	-	-	-
第 9 方 面	145	26	-	-	-	-	1	-	1	-	-	-	11	-
89 青島	2	-	-	-	-	-	-	-	-	-	-	-	-	-
90 五日市	3	-	-	-	-	-	-	-	-	-	-	-	-	-
91 五福生	29	9	-	-	-	-	-	-	-	-	-	-	-	-
92 八王子	13	1	-	-	-	-	-	-	-	-	-	-	-	-
93 高尾	20	4	-	-	-	-	1	-	-	-	-	-	5	-
94 南大沢	18	2	-	-	-	-	-	-	-	-	-	-	3	-
95 南町田	18	5	-	-	-	-	-	-	1	-	-	-	-	-
96 日野	24	2	-	-	-	-	-	-	-	-	-	-	-	-
97 多摩中央	18	3	-	-	-	-	-	-	-	-	-	-	3	-
島 部	-	-	-	-	-	-	-	-	-	-	-	-	-	-
98 大島	-	-	-	-	-	-	-	-	-	-	-	-	-	-
99 新島	-	-	-	-	-	-	-	-	-	-	-	-	-	-
100 三宅島	-	-	-	-	-	-	-	-	-	-	-	-	-	-
101 八丈島	-	-	-	-	-	-	-	-	-	-	-	-	-	-
102 小笠原	-	-	-	-	-	-	-	-	-	-	-	-	-	-

少年

97 表

第97表 触法少年(刑法犯)

署	粗 暴 犯						窃 盗 犯						知	
	傷 害		脅 迫		恐 喝		侵入窃盗		非侵入窃盗		うち) 万引き		詐 欺	
	総 数	うち)女	総 数	うち)女	総 数	うち)女	総 数	うち)女	総 数	うち)女	総 数	うち)女	総 数	うち)女
第 10 方 面	2	-	-	-	1	-	-	-	71	15	62	14	1	-
49 滝野川	-	-	-	-	-	-	-	-	1	-	1	-	-	-
50 滝王子	-	-	-	-	-	-	-	-	3	1	3	1	-	-
51 赤羽	-	-	-	-	-	-	-	-	10	-	10	-	1	-
52 板橋	-	-	-	-	-	-	-	-	6	3	3	3	-	-
53 志村	-	-	-	-	-	-	-	-	16	6	15	6	-	-
54 高島平	-	-	-	-	1	-	-	-	5	1	5	1	-	-
55 高練馬	1	-	-	-	-	-	-	-	3	-	2	-	-	-
56 光が丘	-	-	-	-	-	-	-	-	15	3	11	2	-	-
57 石井	1	-	-	-	-	-	-	-	12	1	12	1	-	-
第 6 方 面	3	1	3	3	-	-	-	-	68	18	56	17	-	-
58 上野	1	1	-	-	-	-	-	-	3	2	3	2	-	-
59 下谷	-	-	-	-	-	-	-	-	-	-	-	-	-	-
60 浅草	-	-	-	-	-	-	-	-	5	3	5	3	-	-
61 蔵前	1	-	-	-	-	-	-	-	1	-	1	-	-	-
62 尾久	-	-	-	-	-	-	-	-	8	-	4	-	-	-
63 千住	-	-	-	-	-	-	-	-	2	1	2	1	-	-
64 荒川	-	-	-	-	-	-	-	-	2	1	2	1	-	-
65 千住	-	-	-	-	-	-	-	-	4	2	3	2	-	-
66 西新井	1	-	1	1	-	-	-	-	16	4	13	3	-	-
67 竹塚	-	-	-	-	-	-	-	-	19	3	17	3	-	-
68 綾瀬	-	-	2	2	-	-	-	-	8	2	6	2	-	-
第 7 方 面	3	1	-	-	4	-	7	1	122	37	100	36	-	-
69 深川	-	-	-	-	-	-	-	-	13	5	12	5	-	-
70 城東	1	-	-	-	-	-	3	-	16	6	15	6	-	-
71 本所	-	-	-	-	2	-	-	-	9	3	8	3	-	-
72 本島	-	-	-	-	-	-	-	-	8	3	7	2	-	-
73 向島	-	-	-	-	-	-	2	1	15	2	8	2	-	-
74 葛飾	-	-	-	-	-	-	-	-	17	4	13	4	-	-
75 小松川	2	1	-	-	-	-	-	-	17	2	13	2	-	-
76 小葛	-	-	-	-	2	-	2	-	27	12	24	12	-	-
77 小岩	-	-	-	-	-	-	-	-	-	-	-	-	-	-
8 ~ 9 方 面 計	11	-	8	-	-	-	2	1	229	62	174	53	1	-
第 8 方 面	7	-	7	-	-	-	2	1	130	36	99	34	1	-
78 昭島	4	-	-	-	-	-	1	1	23	11	18	10	-	-
79 立川	-	-	-	-	-	-	-	-	11	2	5	2	-	-
80 大和	3	-	7	-	-	-	-	-	14	2	9	2	1	-
81 東府中	-	-	-	-	-	-	-	-	11	5	11	5	-	-
82 小金井	-	-	-	-	-	-	-	-	11	1	10	1	-	-
83 小田無	-	-	-	-	-	-	1	-	11	1	8	1	-	-
84 小平	-	-	-	-	-	-	-	-	9	6	7	6	-	-
85 東山	-	-	-	-	-	-	-	-	12	1	9	1	-	-
86 武蔵	-	-	-	-	-	-	-	-	1	-	1	-	-	-
87 三鷹	-	-	-	-	-	-	-	-	10	4	9	3	-	-
88 調布	-	-	-	-	-	-	-	-	17	3	12	3	-	-
第 9 方 面	4	-	1	-	-	-	-	-	99	26	75	19	-	-
89 青島	-	-	-	-	-	-	-	-	1	-	-	-	-	-
90 五日市	-	-	-	-	-	-	-	-	-	-	-	-	-	-
91 福生	2	-	-	-	-	-	-	-	23	9	12	4	-	-
92 八王子	-	-	-	-	-	-	-	-	13	1	12	1	-	-
93 高尾	2	-	-	-	-	-	-	-	10	4	9	4	-	-
94 南大沢	-	-	-	-	-	-	-	-	11	2	9	2	-	-
95 南野	-	-	-	-	-	-	-	-	16	5	12	4	-	-
96 日野	-	-	1	-	-	-	-	-	15	2	11	1	-	-
97 多摩中央	-	-	-	-	-	-	-	-	10	3	10	3	-	-
島 部	-	-	-	-	-	-	-	-	-	-	-	-	-	-
98 大島	-	-	-	-	-	-	-	-	-	-	-	-	-	-
99 新島	-	-	-	-	-	-	-	-	-	-	-	-	-	-
100 三宅	-	-	-	-	-	-	-	-	-	-	-	-	-	-
101 八丈	-	-	-	-	-	-	-	-	-	-	-	-	-	-
102 小笠原	-	-	-	-	-	-	-	-	-	-	-	-	-	-

少
年

97 表

の罪種別補導人員(警察署別) 3/3

(単位 人)

能 犯				風 俗 犯								そ の 他 の 刑 法 犯									
横 領		偽 造		賭 博		わ い せ		つ		強 制		公 然		物		盗 品 等		占 有 離 脱 物 領		そ の 他	
総数	うち)女	総数	うち)女	総数	うち)女	総数	うち)女	総数	うち)女	総数	うち)女	総数	うち)女	総数	うち)女	総数	うち)女	総数	うち)女	総数	うち)女
-	-	-	-	-	-	4	-	-	-	-	-	-	-	-	-	5	-	9	3	-	-
-	-	-	-	-	-	-	-	-	-	-	-	-	-	-	-	2	-	-	-	-	49
-	-	-	-	-	-	-	-	-	-	-	-	-	-	-	-	1	-	1	-	-	50
-	-	-	-	-	-	-	-	-	-	-	-	-	-	-	-	-	-	3	3	-	51
-	-	-	-	-	-	2	-	-	-	-	-	-	-	-	-	1	-	1	-	-	52
-	-	-	-	-	-	1	-	-	-	-	-	-	-	-	-	-	-	-	1	-	53
-	-	-	-	-	-	-	-	-	-	-	-	-	-	-	-	-	-	-	2	-	54
-	-	-	-	-	-	-	-	-	-	-	-	-	-	-	-	-	-	-	1	-	55
-	-	-	-	-	-	1	-	-	-	-	-	-	-	-	-	1	-	-	-	-	56
-	-	-	-	-	-	1	-	-	-	-	-	-	-	-	-	1	-	-	-	-	57
-	-	-	-	-	-	1	-	2	-	-	-	-	1	-	4	-	11	2	-	-	58
-	-	-	-	-	-	-	-	-	-	-	-	-	-	-	-	-	-	1	-	-	59
-	-	-	-	-	-	-	-	1	-	-	-	-	-	-	-	-	-	-	1	-	60
-	-	-	-	-	-	-	-	-	-	-	-	-	-	-	-	1	-	-	-	-	61
-	-	-	-	-	-	-	-	-	-	-	-	-	-	-	-	1	-	-	-	-	62
-	-	-	-	-	-	-	-	-	-	-	-	-	-	-	-	-	-	1	-	-	63
-	-	-	-	-	-	-	-	-	-	-	-	-	-	-	-	-	-	-	4	2	64
-	-	-	-	-	-	1	-	1	-	-	-	-	-	-	2	-	1	-	-	-	65
-	-	-	-	-	-	-	-	-	-	-	-	-	1	-	1	-	-	-	-	-	66
-	-	-	-	-	-	-	-	-	-	-	-	-	-	-	-	-	-	3	-	-	67
-	-	-	-	-	-	1	-	-	-	-	-	-	1	-	1	14	4	-	-	-	68
-	-	-	-	-	-	-	-	-	-	-	-	-	1	-	-	-	-	1	-	-	69
-	-	-	-	-	-	-	-	-	-	-	-	-	-	-	-	-	-	1	-	-	70
-	-	-	-	-	-	-	-	-	-	-	-	-	-	-	-	-	-	2	-	-	71
-	-	-	-	-	-	-	-	-	-	-	-	-	-	-	-	-	-	-	-	-	72
-	-	-	-	-	-	-	-	-	-	-	-	-	-	-	-	-	-	-	-	-	73
-	-	-	-	-	-	-	-	-	-	-	-	-	-	-	-	-	-	7	3	-	74
-	-	-	-	-	-	-	-	-	-	-	-	-	-	-	2	1	4	1	-	-	75
-	-	-	-	-	-	1	-	-	-	-	-	-	-	-	-	-	-	-	-	-	76
-	-	-	-	-	-	-	-	-	-	-	-	-	-	-	-	-	-	-	-	-	77
-	-	-	-	-	-	10	1	3	-	-	-	5	-	12	-	38	4	-	-	-	78
-	-	-	-	-	-	8	1	-	-	-	1	-	5	-	26	4	-	-	-	-	79
-	-	-	-	-	-	1	-	-	-	-	-	-	1	-	-	-	-	-	-	-	80
-	-	-	-	-	-	3	1	-	-	-	1	-	-	-	6	-	-	-	-	-	81
-	-	-	-	-	-	-	-	-	-	-	-	-	-	-	1	-	-	-	-	-	82
-	-	-	-	-	-	2	-	-	-	-	-	-	-	-	1	-	3	2	-	-	83
-	-	-	-	-	-	-	-	-	-	-	-	-	-	-	-	-	2	-	-	-	84
-	-	-	-	-	-	-	-	-	-	-	-	-	-	-	-	-	3	-	-	-	85
-	-	-	-	-	-	1	-	-	-	-	-	-	-	-	-	-	-	-	-	-	86
-	-	-	-	-	-	1	-	-	-	-	-	-	-	-	-	-	-	1	-	-	87
-	-	-	-	-	-	-	-	-	-	-	-	-	-	-	2	-	10	2	-	-	88
-	-	-	-	-	-	2	-	3	-	-	4	-	7	-	12	-	-	-	-	-	89
-	-	-	-	-	-	-	-	-	-	-	-	-	-	-	1	-	-	-	-	-	90
-	-	-	-	-	-	2	-	1	-	-	-	-	-	-	-	-	-	-	-	-	91
-	-	-	-	-	-	-	-	1	-	-	1	-	-	-	-	-	-	2	-	-	92
-	-	-	-	-	-	-	-	-	-	-	-	-	-	-	1	-	1	-	-	-	93
-	-	-	-	-	-	-	-	-	-	-	-	-	-	1	-	3	-	-	-	-	94
-	-	-	-	-	-	-	-	-	-	-	-	-	-	1	-	-	-	-	-	-	95
-	-	-	-	-	-	-	-	-	-	-	-	-	2	-	1	-	5	-	-	-	96
-	-	-	-	-	-	-	-	1	-	-	-	-	-	-	-	-	4	-	-	-	97
-	-	-	-	-	-	-	-	-	-	-	-	-	-	-	-	-	-	-	-	-	98
-	-	-	-	-	-	-	-	-	-	-	-	-	-	-	-	-	-	-	-	-	99
-	-	-	-	-	-	-	-	-	-	-	-	-	-	-	-	-	-	-	-	-	100
-	-	-	-	-	-	-	-	-	-	-	-	-	-	-	-	-	-	-	-	-	101
-	-	-	-	-	-	-	-	-	-	-	-	-	-	-	-	-	-	-	-	-	102

少

年

97表

第98表 特別法犯少年の検挙・補導人員(年齢別、学職別及び法令別)

(単位 人)

区分	総	出	軽	迷	児	風	売	銃	麻	大	覚	医	毒	そ	
	数	会	犯	惑	童	営	春	砲	薬	麻	せ	薬	物	の	
		い	罪	防	買	適	防	刀	等	取	い	品	及	特	
		系	法	止	春	正	止	剣	取	締	剤	医	び	別	
		サ		条	・	化	法	類	締	法	取	療	劇	法	
		イ		例	児	法		所	法		締	機	物	犯	
		ト			童			持			法	器	取		
		規			ポ			等				等	締		
		制			ル			取				法	法		
		法			ノ			締							
					法			法							
総 数	606	5	113	169	72	2	2	41	13	105	14	-	2	68	
検挙・補導人員	身 柄 付	215	-	-	67	2	2	1	7	11	95	12	-	-	18
	書 類	252	5	25	86	60	-	1	23	2	10	-	-	2	38
	少 年 簡 易	29	-	24	-	-	-	-	2	-	-	-	-	-	3
	そ の 他	110	-	64	16	10	-	-	9	-	-	2	-	-	9
年 齢	14 歳 未 満	110	-	64	16	10	-	-	9	-	-	2	-	-	9
	14 歳	36	-	5	10	20	-	-	1	-	-	-	-	-	-
	15	40	1	9	18	8	-	-	-	-	1	-	-	-	3
	16	49	-	11	16	6	-	1	3	-	7	1	-	1	3
	17	71	3	6	28	10	-	1	5	-	11	1	-	-	6
	18	112	1	9	34	9	-	-	9	6	27	3	-	1	13
	19	188	-	9	47	9	2	-	14	7	59	7	-	-	34
学 職	小 学 生	66	-	52	2	1	-	-	7	-	-	-	-	-	4
	中 学 生	97	1	22	29	35	-	-	3	-	-	2	-	-	5
	高 校 生	165	3	21	64	29	-	-	11	4	17	2	-	1	13
	大 学 生	61	-	5	28	4	-	-	5	1	8	1	-	1	8
	その他の学生	33	-	3	12	1	-	-	2	1	8	-	-	-	6
	有 職 少 年	90	-	5	11	1	2	1	9	3	44	3	-	-	11
	無 職 少 年	94	1	5	23	1	-	1	4	4	28	6	-	-	21

数値：少年育成課

第99表 特別法犯少年の法令別検挙・補導人員(警察署別)

(単位 人)

署	総数	軽犯罪法	覚せい剤取締法	迷惑防止条例	その他の特別法犯	署	総数	軽犯罪法	覚せい剤取締法	迷惑防止条例	その他の特別法犯
総数	606	113	14	169	310	第10方面	38	9	1	11	17
本部	-	-	-	-	-	滝野	1	-	-	1	-
1~7・10方面計	452	81	11	110	250	王子	6	1	-	-	5
第1方面	74	16	2	14	42	羽橋	5	-	1	-	4
麴町の世	8	3	-	2	3	村平	6	5	-	1	-
町内田橋	3	-	-	1	2	馬丘	4	-	-	1	3
万世	8	3	-	2	3	井	4	-	-	3	1
中久	1	-	-	-	1	高練	2	-	-	2	-
久築	4	-	-	1	3	光石	4	-	-	2	2
月愛	5	-	-	-	5	第6方面	66	18	2	13	33
三高	3	1	-	-	2	上下	4	-	1	-	3
麻赤	4	-	-	2	2	浅草	4	2	-	-	2
東	5	1	2	1	1	蔵前	10	1	1	1	7
京湾	6	1	-	1	4	久住	2	-	-	-	2
第2方面	55	8	1	8	38	千	4	-	-	1	3
品川	2	-	-	1	1	南荒	2	-	-	2	-
大井	2	-	-	1	1	千	2	-	-	-	2
大崎	2	-	-	-	2	西竹	5	2	-	2	1
荏原	3	2	-	1	-	綾	12	1	-	5	6
大田園調布	4	1	-	1	2	第7方面	53	16	2	13	22
蒲田	3	1	-	1	1	深城	7	6	-	1	-
池上	4	-	-	1	3	本向	5	1	-	2	2
東空	32	3	-	2	27	亀島	7	1	1	3	2
第3方面	69	7	-	18	44	有飾	3	-	1	2	-
世田谷	10	4	-	4	2	川西	10	4	-	-	6
北沢	6	3	-	2	1	小	4	1	-	3	5
玉川	4	-	-	1	3	葛小	9	2	-	2	5
成目	5	-	-	-	5	松	4	1	-	2	1
文谷	1	-	-	-	1	小	4	-	-	1	3
碑谷	35	-	-	8	27	8~9方面計	154	32	3	59	60
原宿	3	-	-	-	3	第8方面	60	11	1	26	22
代々木	4	-	-	3	1	昭島	3	1	-	1	1
第4方面	69	4	3	21	41	立川	5	-	-	3	2
牛込	3	-	-	1	2	大和	8	1	-	2	5
新戸	30	-	2	7	21	府中	3	-	-	2	1
四谷	3	-	-	1	2	小金	7	-	-	4	3
中野	5	-	-	1	4	田無	14	5	1	3	5
野方	9	1	-	4	4	小平	3	-	-	3	-
杉並	8	3	1	3	1	武蔵野	3	1	-	2	-
高井	8	-	-	2	6	三鷹	7	-	-	3	4
荻窪	1	-	-	1	1	調布	3	1	-	1	1
第5方面	28	3	-	12	13	第9方面	94	21	2	33	38
富坂	1	-	-	-	1	青島	8	1	-	3	4
大本	3	3	-	-	-	五日	1	-	-	1	-
駒	2	-	-	2	-	福生	12	5	-	1	6
巢	-	-	-	-	-	王子	14	2	1	5	6
池	2	-	-	2	-	大	8	4	-	2	2
袋	17	-	-	6	11	南町	4	1	-	2	1
目	3	-	-	2	1	日野	24	3	-	10	11
						多摩	11	2	1	3	5
						島部	12	3	-	6	3
						大島	-	-	-	-	-
						新島	-	-	-	-	-
						三島	-	-	-	-	-
						八島	-	-	-	-	-
						小笠原	-	-	-	-	-

数値：少年育成課

少年

99表

第100表 ぐ犯少年の行為別

区 分		総 数	飲 酒	喫 煙	薬 物 用 乱	粗 暴 為 行	刃 物 等 持 所	金 品 不正要求	金 品 持ち出し	性 的 いたずら	
総 数	数	544	1	-	5	244	7	2	85	14	
	{ 男 女 }	334 210	- 1	- -	4 1	197 47	7 -	1 1	56 29	12 2	
年 齢	10 歳 未 満	{ 男 女 }	21 5	- -	- -	13 1	1 -	- -	4 4	2 -	
		{ 男 女 }	12 4	- -	- -	7 2	- -	- -	4 2	- -	
	11	{ 男 女 }	26 6	- -	- -	14 2	1 -	- -	6 3	- -	
		{ 男 女 }	54 22	- -	- -	35 6	2 -	- -	9 6	1 -	
	13	{ 男 女 }	61 30	- -	- -	30 10	1 -	- -	14 4	5 1	
		{ 男 女 }	74 39	- -	- -	51 10	1 -	- -	10 4	3 1	
	15	{ 男 女 }	41 44	- -	- -	25 9	- -	- -	5 1	- -	
		{ 男 女 }	28 39	- 1	- -	17 4	- -	1 1	2 3	1 -	
	17	{ 男 女 }	16 21	- -	- -	4 1	5 3	1 -	- -	2 2	- -
		{ 男 女 }	1 -	- -	- -	- -	- -	- -	- -	- -	- -
	19	{ 男 女 }	- -	- -	- -	- -	- -	- -	- -	- -	- -
		{ 男 女 }	85 21	- -	- -	- -	49 8	3 -	- -	21 10	2 -
	学 校	中 学 生	{ 男 女 }	189 101	- -	- -	117 27	3 -	- -	29 13	9 2
			{ 男 女 }	50 72	- -	- -	4 12	1 -	- -	4 5	1 -
	職 業	大 学 生	{ 男 女 }	- -	- -	- -	- -	- -	- -	- -	- -
			{ 男 女 }	- -	- -	- -	- -	- -	- -	- -	- -
	有 職 少 年	有 職 少 年	{ 男 女 }	3 1	- -	- -	- -	1 -	- -	- -	- -
			{ 男 女 }	7 15	- 1	- -	- 1	2 -	- 1	1 1	- -
措 置	身 柄 付 送 致	{ 男 女 }	1 1	- -	- -	- -	- -	- 1	- -	- -	
		{ 男 女 }	5 3	- -	- -	1 1	3 -	- -	1 1	- -	
	書 類 送 致	{ 男 女 }	328 206	- 1	- -	3 -	194 47	7 -	- -	56 28	12 2
		{ 男 女 }									

注1 ぐ犯少年とは、将来罪を犯し、又は、刑罰法令に触れる行為をするおそれのある少年をいう。

2 指定行為とは、少年の心身に有害な影響を与える行為を行い、又は同行為を行わせる営業所等に出入りし、若しくは街頭等で同行為を行うよう、若しくは同行為の相手方となるように勧誘して、自己又は他人の徳性を害する行為をいう（第101表、第102表及び第103表も同じ。）。

数値：少年育成課

補導人員(年齢別、学職別及び措置別)

(単位 人)

暴走 行為	家出	無断 泊外	深夜 はいかい	学 怠	全健 性的行為	良友 不交	不健全娛樂					指 定 行為
							風俗 営業所 立入り	射幸 行為	わいせつ 図書 所持	その他		
2	98	38	8	11	20	2	-	-	4	1	2	
2	31	11	2	4	3	-	-	-	2	-	2	
-	67	27	6	7	17	2	-	-	2	1	-	
-	-	-	-	1	-	-	-	-	-	-	-	
-	-	-	-	-	-	-	-	-	-	-	-	
-	1	-	-	-	-	-	-	-	-	-	-	
-	-	-	-	-	-	-	-	-	-	-	-	
-	3	1	-	1	-	-	-	-	-	-	-	
-	-	-	-	1	-	-	-	-	-	-	-	
1	4	-	-	1	-	-	-	-	1	-	-	
-	4	2	-	1	2	-	-	-	1	-	-	
-	7	1	1	-	2	-	-	-	-	-	-	
-	11	2	1	-	1	-	-	-	-	-	-	
-	5	2	1	-	-	-	-	-	-	-	1	
-	12	7	1	1	1	1	-	-	1	-	-	
-	5	3	-	1	1	-	-	-	1	-	-	
-	19	7	1	1	5	-	-	-	-	1	-	
-	4	2	-	-	-	-	-	-	-	-	1	
-	14	5	1	2	7	1	-	-	-	-	-	
-	2	2	-	-	-	-	-	-	-	-	-	
-	7	4	2	1	1	-	-	-	-	-	-	
1	-	-	-	-	-	-	-	-	-	-	-	
-	-	-	-	-	-	-	-	-	-	-	-	
-	-	-	-	-	-	-	-	-	-	-	-	
1	5	1	-	3	-	-	-	-	-	-	-	
-	1	-	-	1	1	-	-	-	-	-	-	
-	18	5	2	1	3	-	-	-	1	-	1	
-	33	13	2	3	4	1	-	-	2	1	-	
1	6	3	-	-	-	-	-	-	1	-	1	
-	26	11	4	3	11	-	-	-	-	-	-	
-	-	-	-	-	-	-	-	-	-	-	-	
-	-	-	-	-	-	-	-	-	-	-	-	
-	-	-	-	-	-	-	-	-	-	-	-	
-	-	-	-	-	-	-	-	-	-	-	-	
-	1	1	-	-	-	-	-	-	-	-	-	
-	1	-	-	-	-	-	-	-	-	-	-	
-	1	1	-	-	-	-	-	-	-	-	-	
-	6	3	-	-	1	1	-	-	-	-	-	
1	-	-	-	-	-	-	-	-	-	-	-	
-	-	-	-	-	-	-	-	-	-	-	-	
-	1	-	-	-	-	-	-	-	-	-	-	
1	31	11	2	4	3	-	-	-	2	-	2	
-	66	27	6	7	17	2	-	-	2	1	-	

少年

100表

第101表 少年の行為別

署	総数		飲酒		喫煙		薬物乱用		粗行暴為		刃物等所持		金品不正要求		金品持ち出し		性的いたざら		暴走為	
	総数	うち)女	総数	うち)女	総数	うち)女	総数	うち)女	総数	うち)女	総数	うち)女	総数	うち)女	総数	うち)女	総数	うち)女	総数	うち)女
総数	544	210	1	1	-	-	5	1	244	47	7	-	2	1	85	29	14	2	2	-
本部	2	-	-	-	-	-	-	-	2	-	-	-	-	-	-	-	-	-	-	-
1~7・10方面計	414	171	-	-	-	-	5	1	191	43	3	-	1	-	62	26	11	1	2	-
第1方面	28	12	-	-	-	-	-	-	15	5	-	-	-	-	5	3	-	-	-	-
1 麴丸の町	3	-	-	-	-	-	-	-	1	-	-	-	-	-	1	-	-	-	-	-
2 神内	-	-	-	-	-	-	-	-	-	-	-	-	-	-	-	-	-	-	-	-
3 万世	-	-	-	-	-	-	-	-	-	-	-	-	-	-	-	-	-	-	-	-
4 田橋	-	-	-	-	-	-	-	-	-	-	-	-	-	-	-	-	-	-	-	-
5 中央	2	2	-	-	-	-	-	-	-	-	-	-	-	-	2	2	-	-	-	-
6 久松	4	4	-	-	-	-	-	-	1	1	-	-	-	-	-	-	-	-	-	-
7 築地	-	-	-	-	-	-	-	-	-	-	-	-	-	-	-	-	-	-	-	-
8 月島	-	-	-	-	-	-	-	-	-	-	-	-	-	-	-	-	-	-	-	-
9 愛宕	2	-	-	-	-	-	-	-	2	-	-	-	-	-	-	-	-	-	-	-
10 三田	-	-	-	-	-	-	-	-	-	-	-	-	-	-	-	-	-	-	-	-
11 高輪	4	-	-	-	-	-	-	-	1	-	-	-	-	-	-	-	-	-	-	-
12 高麻	1	1	-	-	-	-	-	-	1	1	-	-	-	-	-	-	-	-	-	-
13 赤坂	1	1	-	-	-	-	-	-	-	-	-	-	-	-	-	-	-	-	-	-
14 東京湾岸	11	4	-	-	-	-	-	-	9	3	-	-	-	-	2	1	-	-	-	-
第2方面	83	35	-	-	-	-	1	-	33	6	1	-	-	-	11	4	5	1	-	-
15 品川	10	2	-	-	-	-	-	-	6	-	-	-	-	-	1	-	-	-	-	-
16 大井	9	1	-	-	-	-	-	-	4	-	1	-	-	-	2	-	1	-	-	-
17 大崎	5	-	-	-	-	-	1	-	4	-	-	-	-	-	-	-	-	-	-	-
18 荏原	1	1	-	-	-	-	-	-	-	-	-	-	-	-	-	-	-	-	-	-
19 大森	8	6	-	-	-	-	-	-	1	-	-	-	-	-	1	-	-	-	-	-
20 田園調布	14	8	-	-	-	-	-	-	10	5	-	-	-	-	-	-	1	1	-	-
21 蒲田	21	10	-	-	-	-	-	-	3	-	-	-	-	-	7	4	1	-	-	-
22 池上	15	7	-	-	-	-	-	-	5	1	-	-	-	-	-	-	2	-	-	-
23 東京空港	-	-	-	-	-	-	-	-	-	-	-	-	-	-	-	-	-	-	-	-
第3方面	54	16	-	-	-	-	4	1	33	7	-	-	-	-	4	1	1	-	-	-
24 世田谷	19	6	-	-	-	-	-	-	14	5	-	-	-	-	2	-	-	-	-	-
25 北沢	3	1	-	-	-	-	-	-	3	1	-	-	-	-	-	-	-	-	-	-
26 玉川	17	2	-	-	-	-	-	-	12	-	-	-	-	-	-	-	-	-	-	-
27 成城	1	-	-	-	-	-	-	-	-	-	-	-	-	-	-	-	1	-	-	-
28 目黒	2	1	-	-	-	-	-	-	1	-	-	-	-	-	-	-	-	-	-	-
29 文谷	3	1	-	-	-	-	-	-	2	-	-	-	-	-	-	-	-	-	-	-
30 渋谷	6	2	-	-	-	-	4	1	-	-	-	-	-	-	2	1	-	-	-	-
31 原宿	-	-	-	-	-	-	-	-	-	-	-	-	-	-	-	-	-	-	-	-
32 代々木	3	3	-	-	-	-	-	-	1	1	-	-	-	-	-	-	-	-	-	-
第4方面	47	22	-	-	-	-	-	-	20	6	1	-	-	-	10	6	-	-	-	-
33 牛込	3	2	-	-	-	-	-	-	3	2	-	-	-	-	-	-	-	-	-	-
34 新宿	1	1	-	-	-	-	-	-	-	-	-	-	-	-	-	-	-	-	-	-
35 戸塚	1	-	-	-	-	-	-	-	-	-	-	-	-	-	1	-	-	-	-	-
36 四谷	-	-	-	-	-	-	-	-	-	-	-	-	-	-	-	-	-	-	-	-
37 中野	-	-	-	-	-	-	-	-	-	-	-	-	-	-	-	-	-	-	-	-
38 野方	18	12	-	-	-	-	-	-	6	2	-	-	-	-	5	3	-	-	-	-
39 杉並	7	1	-	-	-	-	-	-	6	1	-	-	-	-	1	-	-	-	-	-
40 杉並	13	5	-	-	-	-	-	-	4	1	1	-	-	-	3	3	-	-	-	-
41 高荻	4	1	-	-	-	-	-	-	1	-	-	-	-	-	-	-	-	-	-	-
第5方面	17	4	-	-	-	-	-	-	9	1	1	-	-	-	2	-	1	-	-	-
42 富坂	6	1	-	-	-	-	-	-	3	-	1	-	-	-	-	-	1	-	-	-
43 大塚	4	-	-	-	-	-	-	-	3	-	-	-	-	-	1	-	-	-	-	-
44 本富	3	2	-	-	-	-	-	-	1	1	-	-	-	-	1	-	-	-	-	-
45 駒込	4	1	-	-	-	-	-	-	2	-	-	-	-	-	-	-	-	-	-	-
46 巣鴨	-	-	-	-	-	-	-	-	-	-	-	-	-	-	-	-	-	-	-	-
47 池袋	-	-	-	-	-	-	-	-	-	-	-	-	-	-	-	-	-	-	-	-
48 目白	-	-	-	-	-	-	-	-	-	-	-	-	-	-	-	-	-	-	-	-

数値：少年育成課

少年

101表

第101表 少年の行為別

署	総数		飲酒		喫煙		薬物乱用		粗行暴為		刃物等所持		金品不正要求		金品持ち出し		性的いたざら		暴走為	
	総数	うち)女	総数	うち)女	総数	うち)女	総数	うち)女	総数	うち)女	総数	うち)女	総数	うち)女	総数	うち)女	総数	うち)女	総数	うち)女
第10方面	56	22	-	-	-	-	-	-	28	6	-	-	-	-	10	5	1	-	2	-
49 滝野	3	2	-	-	-	-	-	-	2	1	-	-	-	-	-	-	-	-	-	-
50 滝王子	4	2	-	-	-	-	-	-	1	-	-	-	-	2	1	-	-	-	-	-
51 赤板	9	2	-	-	-	-	-	-	7	2	-	-	-	-	-	-	-	-	1	-
52 板志	8	2	-	-	-	-	-	-	4	-	-	-	-	3	2	-	-	-	-	-
53 志高	11	3	-	-	-	-	-	-	7	1	-	-	-	2	1	-	-	-	-	-
54 島	2	1	-	-	-	-	-	-	-	-	-	-	-	-	-	-	-	-	1	-
55 練馬	5	1	-	-	-	-	-	-	4	1	-	-	-	1	-	-	-	-	-	-
56 光丘	3	3	-	-	-	-	-	-	-	-	-	-	-	-	-	-	-	-	-	-
57 石井	11	6	-	-	-	-	-	-	3	1	-	-	-	2	1	1	-	-	-	-
第6方面	83	31	-	-	-	-	-	-	41	8	-	-	1	-	14	5	2	-	-	-
58 上下野	-	-	-	-	-	-	-	-	-	-	-	-	-	-	-	-	-	-	-	-
59 浅草	18	13	-	-	-	-	-	-	8	3	-	-	-	-	-	-	-	-	-	-
60 浅草前	2	2	-	-	-	-	-	-	-	-	-	-	-	-	-	-	-	-	-	-
61 蔵前	-	-	-	-	-	-	-	-	-	-	-	-	-	-	-	-	-	-	-	-
62 尾久	8	-	-	-	-	-	-	-	4	-	-	-	-	2	-	-	-	-	-	-
63 南住	-	-	-	-	-	-	-	-	-	-	-	-	-	-	-	-	-	-	-	-
64 荒川	-	-	-	-	-	-	-	-	-	-	-	-	-	-	-	-	-	-	-	-
65 千住	-	-	-	-	-	-	-	-	-	-	-	-	-	-	-	-	-	-	-	-
66 西新	14	8	-	-	-	-	-	-	5	2	-	-	-	2	1	-	-	-	-	-
67 竹塚	2	-	-	-	-	-	-	-	1	-	-	-	-	1	-	-	-	-	-	-
68 綾瀬	39	8	-	-	-	-	-	-	23	3	-	-	1	-	9	4	2	-	-	-
第7方面	46	29	-	-	-	-	-	-	12	4	-	-	-	-	6	2	1	-	-	-
69 深川	4	2	-	-	-	-	-	-	1	-	-	-	-	1	-	-	-	-	-	-
70 城東	1	1	-	-	-	-	-	-	-	-	-	-	-	1	1	-	-	-	-	-
71 本所	7	6	-	-	-	-	-	-	-	-	-	-	-	1	1	-	-	-	-	-
72 向島	1	1	-	-	-	-	-	-	-	-	-	-	-	-	-	-	-	-	-	-
73 亀島	10	4	-	-	-	-	-	-	2	-	-	-	-	1	-	-	-	-	-	-
74 葛飾	-	-	-	-	-	-	-	-	-	-	-	-	-	-	-	-	-	-	-	-
75 小松	9	6	-	-	-	-	-	-	1	-	-	-	-	1	-	1	-	-	-	-
76 葛西	13	8	-	-	-	-	-	-	8	4	-	-	-	1	-	-	-	-	-	-
77 小岩	1	1	-	-	-	-	-	-	-	-	-	-	-	-	-	-	-	-	-	-
8~9方面計	128	39	1	1	-	-	-	-	51	4	4	-	1	1	23	3	3	1	-	-
第8方面	89	24	1	1	-	-	-	-	40	3	3	-	-	-	18	3	3	1	-	-
78 昭島	7	3	1	1	-	-	-	-	4	-	-	-	-	-	-	-	-	-	-	-
79 立川	-	-	-	-	-	-	-	-	-	-	-	-	-	-	-	-	-	-	-	-
80 東大	17	3	-	-	-	-	-	-	10	-	-	-	-	-	-	-	1	1	-	-
81 府中	-	-	-	-	-	-	-	-	-	-	-	-	-	-	-	-	-	-	-	-
82 小金	-	-	-	-	-	-	-	-	-	-	-	-	-	-	-	-	-	-	-	-
83 小田	12	4	-	-	-	-	-	-	4	-	-	-	-	2	-	1	-	-	-	-
84 小平	1	-	-	-	-	-	-	-	-	-	1	-	-	-	-	-	-	-	-	-
85 武蔵	-	-	-	-	-	-	-	-	-	-	-	-	-	-	-	-	-	-	-	-
86 武蔵	7	-	-	-	-	-	-	-	4	-	1	-	-	2	-	-	-	-	-	-
87 三鷹	20	6	-	-	-	-	-	-	8	2	1	-	-	5	-	1	-	-	-	-
88 調布	25	8	-	-	-	-	-	-	10	1	-	-	-	9	3	-	-	-	-	-
第9方面	39	15	-	-	-	-	-	-	11	1	1	-	1	1	5	-	-	-	-	-
89 青日	2	1	-	-	-	-	-	-	-	-	-	-	1	1	-	-	-	-	-	-
90 五日	-	-	-	-	-	-	-	-	-	-	-	-	-	-	-	-	-	-	-	-
91 福生	8	2	-	-	-	-	-	-	1	-	-	-	-	3	-	-	-	-	-	-
92 八王	-	-	-	-	-	-	-	-	-	-	-	-	-	-	-	-	-	-	-	-
93 高尾	23	12	-	-	-	-	-	-	5	1	-	-	-	2	-	-	-	-	-	-
94 南大	4	-	-	-	-	-	-	-	3	-	1	-	-	-	-	-	-	-	-	-
95 町田	-	-	-	-	-	-	-	-	-	-	-	-	-	-	-	-	-	-	-	-
96 日野	2	-	-	-	-	-	-	-	2	-	-	-	-	-	-	-	-	-	-	-
97 多摩	-	-	-	-	-	-	-	-	-	-	-	-	-	-	-	-	-	-	-	-
島部	-	-	-	-	-	-	-	-	-	-	-	-	-	-	-	-	-	-	-	-
98 大島	-	-	-	-	-	-	-	-	-	-	-	-	-	-	-	-	-	-	-	-
99 新島	-	-	-	-	-	-	-	-	-	-	-	-	-	-	-	-	-	-	-	-
100 三宅	-	-	-	-	-	-	-	-	-	-	-	-	-	-	-	-	-	-	-	-
101 八丈	-	-	-	-	-	-	-	-	-	-	-	-	-	-	-	-	-	-	-	-
102 小笠	-	-	-	-	-	-	-	-	-	-	-	-	-	-	-	-	-	-	-	-

第102表 不良行為少年の行為別

区 分		総 数	飲 酒	喫 煙	薬 物 乱 用	粗 暴 行 為	刃 物 等 所 持	金 品 不正要求	金 品 持ち出し	性 的 いたずら	
総 数	数	34,654	541	4,747	7	160	12	-	9	2	
	{ 男女 }	22,912 11,742	367 174	3,943 804	5 2	154 6	12 -	- -	8 1	2 -	
年 齢	10 歳 未 満	{ 男女 }	32 11	- -	- -	- -	5 1	1 -	- -	1 -	- -
		{ 男女 }	29 19	- -	- -	- -	10 -	- -	- -	1 -	- -
	11	{ 男女 }	74 34	- -	- -	- -	12 -	1 -	- -	2 -	- -
		{ 男女 }	223 204	1 1	1 -	- -	4 1	- -	- -	1 -	- -
	13	{ 男女 }	640 536	3 3	17 4	- -	26 -	1 -	- -	2 -	- -
		{ 男女 }	1,283 826	7 6	114 32	- -	24 2	3 -	- -	1 1	- -
	15	{ 男女 }	3,693 1,997	44 17	482 107	- -	35 1	1 -	- -	- -	1 -
		{ 男女 }	6,583 3,294	92 37	1,312 286	- -	18 -	- -	- -	- -	- -
	17	{ 男女 }	7,133 3,163	143 68	1,410 267	4 1	6 -	- -	- -	- -	- -
		{ 男女 }	3,108 1,626	69 37	580 103	1 1	11 -	2 -	- -	- -	- -
	19	{ 男女 }	114 32	8 5	27 5	- -	3 1	3 -	- -	- -	1 -
		{ 男女 }	190 116	- -	- -	- -	29 1	2 -	- -	5 -	- -
	中 学 生	{ 男女 }	3,357 2,299	23 15	254 62	- -	68 3	4 -	- -	3 1	1 -
		{ 男女 }	16,025 8,459	251 128	2,494 524	3 2	41 1	4 -	- -	- -	- -
	大 学 生	{ 男女 }	37 15	5 3	7 -	1 -	2 -	1 -	- -	- -	1 -
		{ 男女 }	243 124	7 2	42 27	1 -	3 -	1 -	- -	- -	- -
	有 職 少 年	{ 男女 }	1,276 100	36 4	512 15	- -	3 -	- -	- -	- -	- -
		{ 男女 }	1,784 629	45 22	634 176	- -	8 1	- -	- -	- -	- -

注1 不良行為少年とは、非行少年には該当しないが、飲酒、喫煙、深夜はいかいその他自己又は他人の徳性を害する行為をした少年をいう。

2 非行少年とは、犯罪少年、触法少年及びぐ犯少年をいう（犯罪少年及び触法少年については第94表の脚注を、ぐ犯少年については第100表の脚注を参照のこと。）。

数値：少年育成課

補導人員(年齢別及び学職別)

(単位 人)

暴走行為	家出	無断泊外	深夜はいかい	学総	不健全性的行為	不良交友	不健全娛樂				指定行為
							風俗営業所等入り	射行幸為	わいせつ等所持	その他	
1	150	241	22,086	1,466	220	1	3,332	62	2	738	877
1	87	117	14,971	579	105	1	1,795	61	1	696	7
-	63	124	7,115	887	115	-	1,537	1	1	42	870
-	-	-	3	4	-	-	18	-	-	-	-
-	2	-	-	2	-	-	6	-	-	-	-
-	2	-	2	-	-	-	14	-	-	-	-
-	-	-	2	-	-	-	17	-	-	-	-
-	6	1	10	7	-	-	34	-	-	1	-
-	-	-	8	-	-	-	25	-	-	-	1
-	11	2	58	8	-	-	137	-	-	-	-
-	5	1	43	8	-	-	144	-	-	-	1
-	13	1	214	19	2	-	330	-	-	12	-
-	4	3	133	18	1	-	350	-	-	2	18
-	18	6	578	29	2	-	468	-	-	33	-
-	10	15	255	26	3	-	408	-	-	4	64
-	17	16	2,417	119	19	-	414	3	-	123	2
-	14	12	1,211	105	19	-	380	-	-	5	126
-	14	34	4,495	184	29	-	174	6	1	221	3
-	12	44	2,130	360	35	-	94	1	1	10	284
1	3	32	4,813	137	37	1	206	32	-	306	2
-	9	34	2,080	274	43	-	113	-	-	21	253
-	3	20	2,316	71	16	-	-	19	-	-	-
-	6	14	1,235	93	14	-	-	-	-	-	123
-	-	5	65	1	-	-	-	1	-	-	-
-	1	1	18	1	-	-	-	-	-	-	-
-	14	2	27	16	-	-	94	-	-	1	-
-	2	-	23	9	-	-	79	-	-	-	2
-	47	13	1,485	86	7	-	1,279	2	-	85	-
-	27	21	727	66	7	-	1,231	-	-	8	131
1	18	69	11,536	477	98	1	383	51	1	590	7
-	28	70	5,848	812	106	-	218	1	1	34	686
-	-	1	19	-	-	-	-	-	-	-	-
-	-	-	12	-	-	-	-	-	-	-	-
-	1	1	175	-	-	-	3	-	-	9	-
-	1	7	75	-	-	-	2	-	-	-	10
-	2	6	701	-	-	-	10	5	-	1	-
-	-	2	72	-	-	-	1	-	-	-	6
-	5	25	1,028	-	-	-	26	3	-	10	-
-	5	24	358	-	2	-	6	-	-	-	35

少年

102表

第103表 不良行為少年の行為別

署	総数		飲酒		喫煙		薬物乱用		粗暴行為		刃物等所持		金品不正要求		金品持ち出し		性的いたずら		暴走行為	
	総数	うち)女	総数	うち)女	総数	うち)女	総数	うち)女	総数	うち)女	総数	うち)女	総数	うち)女	総数	うち)女	総数	うち)女	総数	うち)女
総数	34,654	11,742	541	174	4,747	804	7	2	160	6	12	-	-	-	9	1	2	-	1	-
本部	7,222	2,828	52	23	2,221	583	1	1	-	-	-	-	-	-	2	-	-	-	-	-
1～7・10方面計	19,038	6,669	342	109	1,316	147	6	1	114	5	7	-	-	-	6	1	1	-	-	-
第1方面	1,785	921	22	6	61	10	2	-	6	-	2	-	-	-	2	1	-	-	-	-
1 麴町	66	59	2	2	1	-	-	-	-	-	1	-	-	-	-	-	-	-	-	-
2 丸の内	22	6	-	-	13	1	-	-	-	-	-	-	-	-	1	-	-	-	-	-
3 神田	31	10	2	-	1	-	-	-	-	-	-	-	-	-	-	-	-	-	-	-
4 万世橋	184	95	-	-	1	-	-	-	1	-	-	-	-	-	-	-	-	-	-	-
5 中久松	32	8	-	-	3	2	-	-	-	-	1	-	-	-	-	-	-	-	-	-
6 久松	50	17	-	-	15	5	2	-	-	-	-	-	-	-	1	1	-	-	-	-
7 築地	42	11	-	-	4	-	-	-	-	-	-	-	-	-	-	-	-	-	-	-
8 月島	31	9	1	-	5	-	-	-	-	-	-	-	-	-	-	-	-	-	-	-
9 愛宕	33	25	1	1	1	-	-	-	-	-	-	-	-	-	-	-	-	-	-	-
10 三田	40	8	-	-	2	-	-	-	-	-	-	-	-	-	-	-	-	-	-	-
11 三軒輪	64	38	3	3	3	1	-	-	-	-	-	-	-	-	-	-	-	-	-	-
12 高輪	33	15	2	-	4	1	-	-	-	-	-	-	-	-	-	-	-	-	-	-
13 赤坂	34	11	11	-	2	-	-	-	1	-	-	-	-	-	-	-	-	-	-	-
14 東京湾岸	1,123	609	-	-	6	-	-	-	4	-	-	-	-	-	-	-	-	-	-	-
第2方面	2,109	741	48	12	82	7	-	-	-	-	-	-	-	-	-	-	-	-	-	-
15 品川	126	49	1	-	6	1	-	-	-	-	-	-	-	-	-	-	-	-	-	-
16 大井	101	34	-	-	7	-	-	-	-	-	-	-	-	-	-	-	-	-	-	-
17 大崎	100	48	1	-	3	2	-	-	-	-	-	-	-	-	-	-	-	-	-	-
18 荏原	304	116	9	4	6	-	-	-	-	-	-	-	-	-	-	-	-	-	-	-
19 大森	345	132	6	1	5	1	-	-	-	-	-	-	-	-	-	-	-	-	-	-
20 田園調布	155	23	5	-	16	-	-	-	-	-	-	-	-	-	-	-	-	-	-	-
21 蒲田	400	108	22	6	25	3	-	-	-	-	-	-	-	-	-	-	-	-	-	-
22 池上	549	217	4	1	12	-	-	-	-	-	-	-	-	-	-	-	-	-	-	-
23 東京空港	29	14	-	-	2	-	-	-	-	-	-	-	-	-	-	-	-	-	-	-
第3方面	1,371	484	31	17	189	39	2	1	13	-	-	-	-	-	-	-	-	-	-	-
24 世田谷	144	47	-	-	18	3	-	-	-	-	-	-	-	-	-	-	-	-	-	-
25 北沢	110	47	6	4	11	2	-	-	3	-	-	-	-	-	-	-	-	-	-	-
26 北川	133	29	3	-	14	4	-	-	-	-	-	-	-	-	-	-	-	-	-	-
27 成城	97	28	2	-	11	-	-	-	-	-	-	-	-	-	-	-	-	-	-	-
28 目黒	77	18	1	1	12	1	-	-	-	-	-	-	-	-	-	-	-	-	-	-
29 文谷	197	91	1	1	5	2	-	-	10	-	-	-	-	-	-	-	-	-	-	-
30 洪谷	324	132	13	10	100	22	2	1	-	-	-	-	-	-	-	-	-	-	-	-
31 洪原	72	32	3	-	12	3	-	-	-	-	-	-	-	-	-	-	-	-	-	-
32 原代々木	217	60	2	1	6	2	-	-	-	-	-	-	-	-	-	-	-	-	-	-
第4方面	965	409	41	20	59	10	-	-	14	1	2	-	-	-	-	-	1	-	-	-
33 牛込	63	9	1	1	1	-	-	-	-	-	-	-	-	-	-	-	-	-	-	-
34 新宿	154	97	16	9	21	6	-	-	-	-	-	-	-	-	-	-	-	-	-	-
35 戸塚	68	25	4	2	4	1	-	-	-	-	-	-	-	-	-	-	-	-	-	-
36 四谷	85	43	2	1	2	-	-	-	-	-	-	-	-	-	-	-	-	-	-	-
37 中野	121	44	1	1	8	-	-	-	7	1	1	-	-	-	-	-	-	-	-	-
38 野方	131	54	4	2	2	-	-	-	3	-	-	-	-	-	-	-	-	-	-	-
39 杉並	50	18	7	2	4	-	-	-	4	-	-	-	-	-	-	-	-	-	-	-
40 高井戸	26	10	-	-	4	2	-	-	-	-	-	-	-	-	-	-	1	-	-	-
41 荻窪	267	109	6	2	13	1	-	-	-	-	1	-	-	-	-	-	-	-	-	-
第5方面	891	545	10	5	26	6	-	-	4	-	-	-	-	-	-	-	-	-	-	-
42 富坂	50	25	-	-	8	1	-	-	-	-	-	-	-	-	-	-	-	-	-	-
43 大本塚	37	20	2	1	-	-	-	-	-	-	-	-	-	-	-	-	-	-	-	-
44 本富	62	36	4	3	1	-	-	-	-	-	-	-	-	-	-	-	-	-	-	-
45 駒込	24	7	-	-	2	-	-	-	-	-	-	-	-	-	-	-	-	-	-	-
46 巢鴨	100	49	1	-	6	1	-	-	-	-	-	-	-	-	-	-	-	-	-	-
47 池袋	537	370	2	1	8	4	-	-	4	-	-	-	-	-	-	-	-	-	-	-
48 目白	81	38	1	-	1	-	-	-	-	-	-	-	-	-	-	-	-	-	-	-

数値：少年育成課

補導人員(警察署別) 1/2

(単位 人)

家出	無断泊	深い夜		怠学		不健全		不良		不健全								指		定	
		は	い	か	い	性的	行為	交	友	風営立	業入	俗等	射幸	行為	わいせつ	図書等	その他	行	為		
総数	うち)女	総数	うち)女	総数	うち)女	総数	うち)女	総数	うち)女	総数	うち)女	総数	うち)女	総数	うち)女	総数	うち)女	総数	うち)女	総数	うち)女
150	63	241	124	22,086	7,115	1,466	887	220	115	1	-	3,332	1,537	62	1	2	1	738	42	877	870
12	7	150	96	406	127	1,372	861	187	96	-	-	1,960	919	53	-	1	1	728	37	77	77
106	39	53	16	15,445	5,226	64	19	21	12	1	-	866	420	6	1	-	-	9	5	675	668
27	9	11	4	1,459	733	3	-	-	-	-	-	59	31	-	-	-	-	5	1	126	126
3	-	-	-	4	3	-	-	-	-	-	-	1	-	-	-	-	-	-	-	54	54
6	3	-	-	-	-	-	-	-	-	-	-	-	-	-	-	-	-	-	-	2	2
-	-	1	1	24	6	-	-	-	-	-	-	-	-	-	-	-	-	1	1	2	2
1	-	-	-	161	90	2	-	-	-	-	-	13	2	-	-	-	-	2	-	3	3
5	1	-	-	18	-	-	-	-	-	-	-	-	-	-	-	-	-	-	-	5	5
3	1	-	-	19	-	-	-	-	-	-	-	-	-	-	-	-	-	-	-	10	10
-	-	-	-	33	6	-	-	-	-	-	-	-	-	-	-	-	-	-	-	5	5
-	-	-	-	20	4	-	-	-	-	-	-	-	-	-	-	-	-	-	-	5	5
-	-	-	-	11	5	-	-	-	-	-	-	1	-	-	-	-	-	-	-	19	19
1	-	2	1	31	3	-	-	-	-	-	-	-	-	-	-	-	-	-	-	4	4
1	1	-	-	54	31	-	-	-	-	-	-	-	-	-	-	-	-	1	-	2	2
2	2	4	-	14	6	-	-	-	-	-	-	-	-	-	-	-	-	1	-	6	6
1	1	-	-	11	2	-	-	-	-	-	-	-	-	-	-	-	-	-	-	8	8
4	-	4	2	1,059	577	1	-	-	-	-	-	44	29	-	-	-	-	-	-	1	1
8	3	9	3	1,864	631	5	4	6	3	-	-	15	7	-	-	-	-	2	2	70	69
1	1	-	-	97	27	-	-	-	-	-	-	-	-	-	-	-	-	-	-	21	20
1	1	-	-	84	25	4	4	-	-	-	-	1	-	-	-	-	-	-	-	4	4
-	-	-	-	88	39	-	-	2	1	-	-	-	-	-	-	-	-	-	-	6	6
2	1	3	2	256	84	1	-	-	-	-	-	2	-	-	-	-	-	-	-	25	25
-	-	-	-	325	123	-	-	-	-	-	-	7	5	-	-	-	-	-	-	2	2
2	-	-	-	130	21	-	-	-	-	-	-	-	-	-	-	-	-	-	-	2	2
1	-	5	1	339	91	-	-	2	1	-	-	2	2	-	-	-	-	-	-	4	4
-	-	-	-	521	208	-	-	2	1	-	-	3	-	-	-	-	-	2	2	5	5
1	-	1	-	24	13	-	-	-	-	-	-	-	-	-	-	-	-	-	-	1	1
12	6	-	-	842	238	5	2	5	3	-	-	203	109	-	-	-	-	-	-	69	69
-	-	-	-	109	30	-	-	-	-	-	-	3	-	-	-	-	-	-	-	14	14
-	-	-	-	15	2	-	-	-	-	-	-	68	32	-	-	-	-	-	-	7	7
-	-	-	-	108	18	-	-	2	1	-	-	-	-	-	-	-	-	-	-	6	6
3	2	-	-	72	19	3	1	-	-	-	-	-	-	-	-	-	-	-	-	6	6
1	-	-	-	58	11	-	-	-	-	-	-	-	-	-	-	-	-	-	-	5	5
-	-	-	-	49	10	1	-	-	-	-	-	129	76	-	-	-	-	-	-	2	2
2	-	-	-	179	74	-	-	3	2	-	-	3	1	-	-	-	-	-	-	22	22
5	4	-	-	46	19	1	1	-	-	-	-	-	-	-	-	-	-	-	-	5	5
1	-	-	-	206	55	-	-	-	-	-	-	-	-	-	-	-	-	-	-	2	2
13	5	1	-	579	211	10	7	3	2	-	-	144	59	2	1	-	-	1	1	95	92
-	-	-	-	51	-	2	-	-	-	-	-	-	-	-	-	-	-	-	-	8	8
12	5	-	-	60	32	3	3	2	2	-	-	4	4	-	-	-	-	-	-	36	36
-	-	-	-	46	14	-	-	-	-	-	-	9	3	-	-	-	-	-	-	5	5
-	-	-	-	41	17	4	4	-	-	-	-	18	3	-	-	-	-	-	-	18	18
-	-	-	-	87	33	1	-	-	-	-	-	6	-	2	1	-	-	-	-	8	8
-	-	-	-	112	45	-	-	-	-	-	-	-	-	-	-	-	-	-	-	10	7
-	-	1	-	31	13	-	-	-	-	-	-	-	-	-	-	-	-	1	1	2	2
-	-	-	-	16	3	-	-	-	-	-	-	-	-	-	-	-	-	-	-	5	5
1	-	-	-	135	54	-	-	1	-	-	-	107	49	-	-	-	-	-	-	3	3
12	8	5	2	711	444	3	2	1	1	-	-	73	34	3	-	-	-	-	-	43	43
2	-	2	1	35	20	1	1	-	-	-	-	-	-	-	-	-	-	-	-	2	2
-	-	2	1	25	10	-	-	-	-	-	-	-	-	-	-	-	-	-	-	8	8
3	1	-	-	48	26	1	1	-	-	-	-	-	-	-	-	-	-	-	-	5	5
1	1	-	-	17	2	-	-	-	-	-	-	-	-	-	-	-	-	-	-	4	4
2	2	1	-	77	41	-	-	-	-	-	-	11	3	-	-	-	-	-	-	2	2
4	4	-	-	433	310	1	-	1	1	-	-	62	31	3	-	-	-	-	-	19	19
-	-	-	-	76	35	-	-	-	-	-	-	-	-	-	-	-	-	-	-	3	3

少年

103表

第103表 不良行為少年の行為別

署	総数		飲酒		喫煙		薬乱用		粗暴行為		刃物等所持		金不正要求		金持ち品出し		性的いたづら		暴走行為	
	総数	うち)女	総数	うち)女	総数	うち)女	総数	うち)女	総数	うち)女	総数	うち)女	総数	うち)女	総数	うち)女	総数	うち)女	総数	うち)女
第10方面	2,386	739	48	6	174	12	-	-	18	2	1	-	-	-	2	-	-	-	-	-
49 滝野川	49	6	3	-	6	1	-	-	3	1	-	-	-	-	-	-	-	-	-	-
50 王子	333	139	2	-	13	1	-	-	-	-	-	-	-	-	-	-	-	-	-	-
51 赤板	194	89	1	1	12	-	-	-	-	-	-	-	-	-	-	-	-	-	-	-
52 羽橋村	247	63	1	1	23	2	-	-	2	-	-	-	-	-	-	-	-	-	-	-
53 志高	225	65	4	1	5	-	-	-	3	-	-	-	-	-	-	-	-	-	-	-
54 島平	360	112	11	-	42	4	-	-	2	-	-	-	-	-	-	-	-	-	-	-
55 高練馬	334	70	6	1	32	1	-	-	-	1	-	-	-	-	-	-	-	-	-	-
56 光が丘	284	82	6	1	17	2	-	-	4	1	-	-	-	-	-	-	-	-	-	-
57 石井	360	113	14	1	24	1	-	-	4	-	-	-	-	-	2	-	-	-	-	-
第6方面	4,413	1,482	63	23	279	30	-	-	20	1	2	-	-	-	1	-	-	-	-	-
58 上下野	148	72	1	-	9	2	-	-	-	-	-	-	-	-	-	-	-	-	-	-
59 浅草	98	25	-	-	8	-	-	-	-	1	-	-	-	-	-	-	-	-	-	-
60 蔵前	444	139	7	4	27	4	-	-	-	1	-	-	-	-	-	-	-	-	-	-
61 尾久	25	14	11	9	1	-	-	-	-	-	-	-	-	-	-	-	-	-	-	-
62 千住	508	119	7	-	75	8	-	-	1	-	-	-	-	-	-	-	-	-	-	-
63 南荒川	161	52	-	-	6	2	-	-	4	-	-	-	-	-	-	-	-	-	-	-
64 千住	206	42	5	3	29	6	-	-	-	-	-	-	-	-	1	-	-	-	-	-
65 西新井	333	154	12	4	19	-	-	-	-	-	-	-	-	-	-	-	-	-	-	-
66 竹の	775	260	10	1	43	6	-	-	3	-	-	-	-	-	-	-	-	-	-	-
67 綾瀬	370	104	7	1	26	-	-	-	3	-	-	-	-	-	-	-	-	-	-	-
68 第7方面	5,118	1,348	79	20	446	33	2	-	39	1	-	-	-	-	1	-	-	-	-	-
69 深城	191	44	8	-	17	-	-	-	6	-	-	-	-	-	-	-	-	-	-	-
70 本所	470	84	6	-	40	1	-	-	-	-	-	-	-	-	-	-	-	-	-	-
71 向島	769	213	12	3	38	3	-	-	13	-	-	-	-	-	-	-	-	-	-	-
72 亀有	358	92	2	2	16	1	-	-	4	-	-	-	-	-	-	-	-	-	-	-
73 葛飾	566	173	2	-	66	2	-	-	-	-	-	-	-	-	-	-	-	-	-	-
74 小松川	491	164	12	7	45	2	2	-	-	-	-	-	-	-	-	-	-	-	-	-
75 小葛	996	271	12	-	42	6	-	-	1	-	-	-	-	-	1	-	-	-	-	-
76 西岩	792	193	21	5	145	16	-	-	6	1	-	-	-	-	-	-	-	-	-	-
77 小岩	485	114	4	3	37	2	-	-	9	-	-	-	-	-	-	-	-	-	-	-
8～9方面計	8,394	2,245	147	42	1,210	74	-	-	46	1	5	-	-	-	1	-	1	-	1	-
第8方面	4,612	1,478	73	18	380	24	-	-	24	1	3	-	-	-	1	-	-	-	-	-
78 昭島	558	108	19	3	92	3	-	-	8	-	-	-	-	-	-	-	-	-	-	-
79 立川	463	166	11	4	42	6	-	-	1	-	1	-	-	-	-	-	-	-	-	-
80 大和	454	108	4	1	36	1	-	-	-	-	-	-	-	-	-	-	-	-	-	-
81 府中	451	125	6	1	14	-	-	-	-	-	1	-	-	-	-	-	-	-	-	-
82 小金井	148	53	1	-	7	-	-	-	-	-	-	-	-	-	-	-	-	-	-	-
83 小田	803	288	3	2	40	7	-	-	3	-	-	-	-	-	1	-	-	-	-	-
84 小無平	397	159	5	1	16	1	-	-	-	-	-	-	-	-	-	-	-	-	-	-
85 東山	277	71	2	2	34	-	-	-	12	1	1	-	-	-	-	-	-	-	-	-
86 武蔵野	136	41	1	1	2	-	-	-	-	-	-	-	-	-	-	-	-	-	-	-
87 三鷹	102	35	1	-	10	2	-	-	-	-	-	-	-	-	-	-	-	-	-	-
88 布田	823	324	20	3	87	4	-	-	-	-	-	-	-	-	-	-	-	-	-	-
第9方面	3,782	767	74	24	830	50	-	-	22	-	2	-	-	-	-	-	1	-	1	-
89 青日	1,005	123	20	4	190	5	-	-	-	-	-	-	-	-	-	-	-	-	-	-
90 五日市	543	59	4	1	272	9	-	-	-	-	1	-	-	-	-	-	-	-	-	-
91 福生	384	99	6	1	44	-	-	-	5	-	-	-	-	-	-	-	-	-	-	-
92 八王子	465	135	13	4	92	13	-	-	3	-	1	-	-	-	-	-	-	-	-	-
93 高尾	425	90	11	4	55	6	-	-	4	-	-	-	-	-	-	-	-	-	-	-
94 南大沢	258	55	2	-	51	1	-	-	10	-	-	-	-	-	-	-	1	-	-	-
95 町田	213	79	10	7	34	9	-	-	-	-	-	-	-	-	-	-	-	-	-	-
96 日野	164	55	1	1	9	1	-	-	-	-	-	-	-	-	-	-	-	-	-	-
97 多摩中央	325	72	7	2	83	6	-	-	-	-	-	-	-	-	-	-	-	-	-	1
島部	-	-	-	-	-	-	-	-	-	-	-	-	-	-	-	-	-	-	-	-
98 大島	-	-	-	-	-	-	-	-	-	-	-	-	-	-	-	-	-	-	-	-
99 新島	-	-	-	-	-	-	-	-	-	-	-	-	-	-	-	-	-	-	-	-
100 三宅	-	-	-	-	-	-	-	-	-	-	-	-	-	-	-	-	-	-	-	-
101 八島	-	-	-	-	-	-	-	-	-	-	-	-	-	-	-	-	-	-	-	-
102 小笠原	-	-	-	-	-	-	-	-	-	-	-	-	-	-	-	-	-	-	-	-

少年

103表

第104表 少年の福祉を害する犯罪の法令別

法令・違反態様	検挙件数	検挙人員	被			
			総数		未就学児	
			総数	うち)女	総数	うち)女
総数	648 (7)	508 (4)	372	335	12	12
児童福祉法						
酒席に侍らせる行為	1	-	4	-	1	1
淫行させる行為	20	(1)	14	-	15	15
引き渡す行為	-	-	-	-	-	-
支配下に置く行為	1	-	-	-	1	-
深夜労働行為	-	-	-	-	-	-
その他	-	-	-	-	-	-
児童買春・児童ポルノ法						
児童買春等	92	-	85	-	66	65
児童ポルノ	291	(1)	195	(1)	117	111
職業安定法						
有料職業紹介事業	-	-	-	-	-	-
労働者供給事業	-	-	-	-	-	-
強制有害職業紹介	1	(1)	1	(1)	1	1
その他	-	-	-	-	-	-
労働基準法						
有害業務	-	-	-	-	-	-
深夜業	-	-	-	-	-	-
年少者に関する規定違反	-	-	-	-	-	-
その他	-	-	-	-	-	-
風俗営業適正化法						
風俗営業						
年少者使用	5	-	9	-	5	4
立ち入らせる	-	-	-	-	-	-
酒類提供	-	-	-	-	-	-
性風俗関連特殊営業						
年少者使用	-	-	-	-	-	-
立ち入らせる	-	-	-	-	-	-
酒類提供	-	-	-	-	-	-
飲食						
年少者使用	1	-	-	-	1	1
立ち入らせる	-	-	-	-	-	-
酒類提供	8	-	7	-	9	6
売春防止法	-	-	-	-	-	-
未成年者飲酒禁止法	4	-	4	-	4	2
未成年者喫煙禁止法	4	-	5	-	4	-
麻薬等取締法	-	-	-	-	-	-
大麻取締法	10	(2)	8	(2)	11	-
覚せい剤取締法	-	-	-	-	-	-
毒物及び劇物取締法	-	-	-	-	-	-
青少年保護育成条例	196	(2)	162	-	137	129
特定異性接客営業等の規制に関する条例	-	-	-	-	-	-
その他	14	-	14	-	-	-

注 () 内は、暴力団等関連事件及び構成員を内数で示す。

数値：少年育成課

検挙状況及び被害少年の学職別人員

害		少						年			
小学生		中学生		高校生		大 学 生 そ の 他 の 学 生		有職少年		無職少年	
総 数	うち)女	総 数	うち)女	総 数	うち)女	総 数	うち)女	総 数	うち)女	総 数	うち)女
16	13	117	113	194	176	2	1	7	2	24	18
-	-	1	1	-	-	-	-	-	-	-	-
1	1	5	5	8	8	-	-	-	-	1	1
-	-	-	-	-	-	-	-	-	-	-	-
-	-	-	-	1	-	-	-	-	-	-	-
-	-	-	-	-	-	-	-	-	-	-	-
-	-	24	23	39	39	-	-	-	-	3	3
15	12	51	50	38	36	-	-	-	-	1	1
-	-	-	-	-	-	-	-	-	-	-	-
-	-	-	-	-	-	-	-	-	-	-	-
-	-	-	-	-	-	-	-	-	-	1	1
-	-	-	-	-	-	-	-	-	-	-	-
-	-	-	-	-	-	-	-	-	-	-	-
-	-	-	-	-	-	-	-	-	-	-	-
-	-	-	-	1	1	-	-	1	1	3	2
-	-	-	-	-	-	-	-	-	-	-	-
-	-	-	-	-	-	-	-	-	-	-	-
-	-	-	-	-	-	-	-	-	-	-	-
-	-	-	-	-	-	-	-	-	-	-	-
-	-	-	-	1	1	-	-	-	-	-	-
-	-	-	-	-	-	-	-	-	-	-	-
-	-	-	-	8	5	-	-	1	1	-	-
-	-	-	-	-	-	-	-	-	-	-	-
-	-	-	-	2	1	2	1	-	-	-	-
-	-	-	-	3	-	-	-	-	-	1	-
-	-	-	-	-	-	-	-	-	-	-	-
-	-	-	-	4	-	-	-	5	-	2	-
-	-	-	-	-	-	-	-	-	-	-	-
-	-	-	-	-	-	-	-	-	-	-	-
-	-	36	34	89	85	-	-	-	-	12	10
-	-	-	-	-	-	-	-	-	-	-	-
-	-	-	-	-	-	-	-	-	-	-	-

少
年

104表

第105表 少年の福祉を害する犯罪

署	総数		児童福祉法		児童買春・児童ポルノ法				職業安定法		労働基準法		風営適正化法		売春防止法	
	総数	うち)暴力団	総数	うち)暴力団	児童買春等		児童ポルノ		総数	うち)暴力団	総数	うち)暴力団	総数	うち)暴力団	総数	うち)暴力団
					総数	うち)暴力団	総数	うち)暴力団								
総数	508	4	18	-	85	-	195	1	1	1	-	-	16	-	-	-
本部	-	-	-	-	-	-	-	-	-	-	-	-	-	-	-	-
1～7・10方面計	389	2	11	-	68	-	161	-	1	1	-	-	12	-	-	-
第1方面	58	-	3	-	10	-	26	-	-	-	-	-	6	-	-	-
1 麴町	11	-	-	-	5	-	2	-	-	-	-	-	-	-	-	-
2 丸の内	1	-	-	-	-	-	1	-	-	-	-	-	-	-	-	-
3 神田	2	-	-	-	-	-	2	-	-	-	-	-	-	-	-	-
4 万世橋	5	-	-	-	1	-	3	-	-	-	-	-	-	-	-	-
5 中久松	1	-	-	-	-	-	1	-	-	-	-	-	-	-	-	-
6 久築地	6	-	1	-	-	-	4	-	-	-	-	-	1	-	-	-
7 築月島	4	-	-	-	-	-	4	-	-	-	-	-	-	-	-	-
8 月愛岩	1	-	-	-	-	-	1	-	-	-	-	-	-	-	-	-
9 愛三田	4	-	-	-	-	-	1	-	-	-	-	-	1	-	-	-
10 三高輪	4	-	1	-	-	-	2	-	-	-	-	-	1	-	-	-
11 高麻布	2	-	-	-	1	-	-	-	-	-	-	-	-	-	-	-
12 麻赤坂	4	-	-	-	3	-	1	-	-	-	-	-	-	-	-	-
13 赤坂	9	-	1	-	-	-	3	-	-	-	-	-	3	-	-	-
14 東京湾岸	4	-	-	-	-	-	1	-	-	-	-	-	-	-	-	-
第2方面	52	-	-	-	6	-	32	-	-	-	-	-	1	-	-	-
15 品川	4	-	-	-	1	-	2	-	-	-	-	-	-	-	-	-
16 大井	2	-	-	-	1	-	-	-	-	-	-	-	-	-	-	-
17 大崎	2	-	-	-	-	-	1	-	-	-	-	-	-	-	-	-
18 荏原	7	-	-	-	2	-	-	-	-	-	-	-	-	-	-	-
19 大森	6	-	-	-	1	-	1	-	-	-	-	-	-	-	-	-
20 田園調布	3	-	-	-	-	-	2	-	-	-	-	-	-	-	-	-
21 蒲田	2	-	-	-	-	-	1	-	-	-	-	-	1	-	-	-
22 池上	23	-	-	-	1	-	22	-	-	-	-	-	-	-	-	-
23 東京空港	3	-	-	-	-	-	3	-	-	-	-	-	-	-	-	-
第3方面	35	-	-	-	7	-	17	-	-	-	-	-	1	-	-	-
24 世田谷	2	-	-	-	1	-	1	-	-	-	-	-	-	-	-	-
25 北沢	3	-	-	-	1	-	1	-	-	-	-	-	-	-	-	-
26 玉川	5	-	-	-	1	-	3	-	-	-	-	-	-	-	-	-
27 成城	7	-	-	-	-	-	4	-	-	-	-	-	-	-	-	-
28 目黒	1	-	-	-	-	-	1	-	-	-	-	-	-	-	-	-
29 文谷	4	-	-	-	1	-	2	-	-	-	-	-	-	-	-	-
30 渋谷	7	-	-	-	-	-	2	-	-	-	-	-	1	-	-	-
31 原宿	4	-	-	-	2	-	2	-	-	-	-	-	-	-	-	-
32 代々木	2	-	-	-	1	-	1	-	-	-	-	-	-	-	-	-
第4方面	58	-	5	-	15	-	22	-	-	-	-	-	-	-	-	-
33 牛込	5	-	-	-	-	-	5	-	-	-	-	-	-	-	-	-
34 新宿	23	-	2	-	5	-	7	-	-	-	-	-	-	-	-	-
35 戸塚	2	-	-	-	1	-	1	-	-	-	-	-	-	-	-	-
36 四谷	4	-	-	-	1	-	-	-	-	-	-	-	-	-	-	-
37 中野	2	-	-	-	1	-	1	-	-	-	-	-	-	-	-	-
38 野方	4	-	1	-	2	-	1	-	-	-	-	-	-	-	-	-
39 杉並	4	-	-	-	-	-	4	-	-	-	-	-	-	-	-	-
40 高井戸	6	-	2	-	2	-	2	-	-	-	-	-	-	-	-	-
41 荻窪	8	-	-	-	3	-	1	-	-	-	-	-	-	-	-	-
第5方面	40	1	1	-	1	-	15	-	1	1	-	-	1	-	-	-
42 富坂	2	-	-	-	-	-	1	-	-	-	-	-	-	-	-	-
43 大本塚	2	-	-	-	-	-	-	-	-	-	-	-	-	-	-	-
44 本富	1	-	-	-	-	-	1	-	-	-	-	-	-	-	-	-
45 駒込	5	1	1	-	-	-	1	-	1	1	-	-	-	-	-	-
46 巢鴨	4	-	-	-	-	-	4	-	-	-	-	-	-	-	-	-
47 池袋	25	-	-	-	1	-	7	-	-	-	-	-	1	-	-	-
48 目白	1	-	-	-	-	-	1	-	-	-	-	-	-	-	-	-

数値：少年育成課

の法令別検挙人員(警察署別) 1/2

(単位 人)

未成年者 飲酒禁止法		未成年者 喫煙禁止法		麻薬等 取締法		大麻取締法		覚せい剤 取締法		毒物及び 劇物取締法		青少年保護 育成条例		特定異性接 客に関する 条例		その他		
総数	うち) 暴力団	総数	うち) 暴力団	総数	うち) 暴力団	総数	うち) 暴力団	総数	うち) 暴力団	総数	うち) 暴力団	総数	うち) 暴力団	総数	うち) 暴力団	総数	うち) 暴力団	
4	-	5	-	-	-	8	2	-	-	-	-	162	-	-	-	14	-	
-	-	-	-	-	-	-	-	-	-	-	-	-	-	-	-	-	-	
2	-	2	-	-	-	6	1	-	-	-	-	114	-	-	-	12	-	
1	-	-	-	-	-	-	-	-	-	-	-	12	-	-	-	-	-	
-	-	-	-	-	-	-	-	-	-	-	-	4	-	-	-	-	-	1
-	-	-	-	-	-	-	-	-	-	-	-	-	-	-	-	-	-	2
-	-	-	-	-	-	-	-	-	-	-	-	-	-	-	-	-	-	3
-	-	-	-	-	-	-	-	-	-	-	-	1	-	-	-	-	-	4
-	-	-	-	-	-	-	-	-	-	-	-	-	-	-	-	-	-	5
-	-	-	-	-	-	-	-	-	-	-	-	-	-	-	-	-	-	6
-	-	-	-	-	-	-	-	-	-	-	-	-	-	-	-	-	-	7
1	-	-	-	-	-	-	-	-	-	-	-	1	-	-	-	-	-	8
-	-	-	-	-	-	-	-	-	-	-	-	-	-	-	-	-	-	9
-	-	-	-	-	-	-	-	-	-	-	-	1	-	-	-	-	-	10
-	-	-	-	-	-	-	-	-	-	-	-	-	-	-	-	-	-	11
-	-	-	-	-	-	-	-	-	-	-	-	2	-	-	-	-	-	12
-	-	-	-	-	-	-	-	-	-	-	-	3	-	-	-	-	-	13
-	-	-	-	-	-	-	-	-	-	-	-	12	-	-	-	1	-	14
-	-	-	-	-	-	-	-	-	-	-	-	1	-	-	-	-	-	15
-	-	-	-	-	-	-	-	-	-	-	-	-	-	-	-	1	-	16
-	-	-	-	-	-	-	-	-	-	-	-	1	-	-	-	-	-	17
-	-	-	-	-	-	-	-	-	-	-	-	5	-	-	-	-	-	18
-	-	-	-	-	-	-	-	-	-	-	-	4	-	-	-	-	-	19
-	-	-	-	-	-	-	-	-	-	-	-	1	-	-	-	-	-	20
-	-	-	-	-	-	-	-	-	-	-	-	-	-	-	-	-	-	21
-	-	-	-	-	-	-	-	-	-	-	-	-	-	-	-	-	-	22
-	-	-	-	-	-	-	-	-	-	-	-	-	-	-	-	-	-	23
-	-	-	-	-	-	2	-	-	-	-	-	6	-	-	-	2	-	24
-	-	-	-	-	-	-	-	-	-	-	-	-	-	-	-	-	-	25
-	-	-	-	-	-	-	-	-	-	-	-	1	-	-	-	-	-	26
-	-	-	-	-	-	2	-	-	-	-	-	1	-	-	-	-	-	27
-	-	-	-	-	-	-	-	-	-	-	-	-	-	-	-	-	-	28
-	-	-	-	-	-	-	-	-	-	-	-	-	-	-	-	1	-	29
-	-	-	-	-	-	-	-	-	-	-	-	4	-	-	-	-	-	30
-	-	-	-	-	-	-	-	-	-	-	-	-	-	-	-	-	-	31
-	-	-	-	-	-	-	-	-	-	-	-	-	-	-	-	-	-	32
-	-	-	-	-	-	-	-	-	-	-	-	13	-	-	-	3	-	33
-	-	-	-	-	-	-	-	-	-	-	-	-	-	-	-	-	-	34
-	-	-	-	-	-	-	-	-	-	-	-	9	-	-	-	-	-	35
-	-	-	-	-	-	-	-	-	-	-	-	3	-	-	-	-	-	36
-	-	-	-	-	-	-	-	-	-	-	-	-	-	-	-	-	-	37
-	-	-	-	-	-	-	-	-	-	-	-	-	-	-	-	-	-	38
-	-	-	-	-	-	-	-	-	-	-	-	-	-	-	-	-	-	39
-	-	-	-	-	-	-	-	-	-	-	-	-	-	-	-	-	-	40
-	-	-	-	-	-	-	-	-	-	-	-	1	-	-	-	3	-	41
-	-	-	-	-	-	-	-	-	-	-	-	19	-	-	-	2	-	42
-	-	-	-	-	-	-	-	-	-	-	-	1	-	-	-	-	-	43
-	-	-	-	-	-	-	-	-	-	-	-	-	-	-	-	-	2	44
-	-	-	-	-	-	-	-	-	-	-	-	2	-	-	-	-	-	45
-	-	-	-	-	-	-	-	-	-	-	-	-	-	-	-	-	-	46
-	-	-	-	-	-	-	-	-	-	-	-	16	-	-	-	-	-	47
-	-	-	-	-	-	-	-	-	-	-	-	-	-	-	-	-	-	48

少

年

105表

第105表 少年の福祉を害する犯罪

署	総数		児童福祉法		児童買春・児童ポルノ法				職業安定法		労働基準法		風営適正化法		売春防止法	
	総数	うち)暴力団	総数	うち)暴力団	児童買春等		児童ポルノ		総数	うち)暴力団	総数	うち)暴力団	総数	うち)暴力団	総数	うち)暴力団
					総数	うち)暴力団	総数	うち)暴力団								
第10方面	57	-	-	-	15	-	16	-	-	-	-	-	2	-	-	-
49 滝野川	3	-	-	-	-	-	1	-	-	-	-	-	-	-	-	-
50 滝王子	3	-	-	-	-	-	3	-	-	-	-	-	-	-	-	-
51 赤羽	8	-	-	-	1	-	2	-	-	-	-	-	-	-	-	-
52 板橋	15	-	-	-	6	-	4	-	-	-	-	-	-	-	-	-
53 志村	2	-	-	-	1	-	-	-	-	-	-	-	-	-	-	-
54 高島平	15	-	-	-	7	-	1	-	-	-	-	-	-	-	-	-
55 練馬	5	-	-	-	-	-	3	-	-	-	-	-	2	-	-	-
56 光が丘	2	-	-	-	-	-	1	-	-	-	-	-	-	-	-	-
57 石が神井	4	-	-	-	-	-	1	-	-	-	-	-	-	-	-	-
第6方面	57	1	2	-	8	-	23	-	-	-	-	-	1	-	-	-
58 上下野	4	-	-	-	1	-	2	-	-	-	-	-	-	-	-	-
59 浅草	12	-	-	-	2	-	4	-	-	-	-	-	-	-	-	-
60 浅草	4	1	-	-	-	-	1	-	-	-	-	-	-	-	-	-
61 蔵前	4	-	1	-	-	-	3	-	-	-	-	-	-	-	-	-
62 尾久	4	-	-	-	-	-	4	-	-	-	-	-	-	-	-	-
63 南千住	1	-	-	-	1	-	-	-	-	-	-	-	-	-	-	-
64 荒川	1	-	-	-	-	-	-	-	-	-	-	-	-	-	-	-
65 千住	4	-	-	-	1	-	-	-	-	-	-	-	-	-	-	-
66 西新井	7	-	-	-	1	-	3	-	-	-	-	-	-	-	-	-
67 竹塚	5	-	1	-	-	-	3	-	-	-	-	-	-	-	-	-
68 瀬川	11	-	-	-	2	-	3	-	-	-	-	-	1	-	-	-
第7方面	32	-	-	-	6	-	10	-	-	-	-	-	-	-	-	-
69 深川	1	-	-	-	-	-	1	-	-	-	-	-	-	-	-	-
70 城東	1	-	-	-	-	-	-	-	-	-	-	-	-	-	-	-
71 本所	1	-	-	-	-	-	-	-	-	-	-	-	-	-	-	-
72 向島	2	-	-	-	1	-	1	-	-	-	-	-	-	-	-	-
73 亀島	7	-	-	-	2	-	3	-	-	-	-	-	-	-	-	-
74 葛飾	4	-	-	-	1	-	-	-	-	-	-	-	-	-	-	-
75 小松川	8	-	-	-	-	-	3	-	-	-	-	-	-	-	-	-
76 葛西	1	-	-	-	-	-	-	-	-	-	-	-	-	-	-	-
77 小岩	7	-	-	-	2	-	2	-	-	-	-	-	-	-	-	-
8～9方面計	118	2	7	-	17	-	34	1	-	-	-	-	4	-	-	-
第8方面	48	1	3	-	5	-	16	-	-	-	-	-	3	-	-	-
78 昭島	3	1	-	-	-	-	-	-	-	-	-	-	2	-	-	-
79 立川	4	-	-	-	1	-	2	-	-	-	-	-	-	-	-	-
80 東大和	3	-	-	-	-	-	2	-	-	-	-	-	-	-	-	-
81 府中	2	-	-	-	-	-	1	-	-	-	-	-	-	-	-	-
82 小金井	2	-	-	-	-	-	1	-	-	-	-	-	-	-	-	-
83 小田無	5	-	-	-	1	-	2	-	-	-	-	-	-	-	-	-
84 小田平	4	-	1	-	1	-	1	-	-	-	-	-	-	-	-	-
85 小東村	2	-	-	-	-	-	1	-	-	-	-	-	-	-	-	-
86 武蔵野	12	-	2	-	1	-	3	-	-	-	-	-	-	-	-	-
87 三鷹	7	-	-	-	1	-	1	-	-	-	-	-	-	-	-	-
88 調布	4	-	-	-	-	-	2	-	-	-	-	-	1	-	-	-
第9方面	70	1	4	-	12	-	18	1	-	-	-	-	1	-	-	-
89 青島	4	-	-	-	-	-	3	-	-	-	-	-	-	-	-	-
90 五日市	3	-	-	-	-	-	1	-	-	-	-	-	-	-	-	-
91 福生	3	-	-	-	-	-	1	-	-	-	-	-	-	-	-	-
92 八王子	4	-	-	-	-	-	-	-	-	-	-	-	-	-	-	-
93 高尾	5	-	-	-	-	-	1	-	-	-	-	-	-	-	-	-
94 南大沢	7	-	1	-	1	-	1	-	-	-	-	-	1	-	-	-
95 町田	31	-	2	-	8	-	7	-	-	-	-	-	-	-	-	-
96 日野	7	-	1	-	-	-	1	-	-	-	-	-	-	-	-	-
97 多摩中央	6	1	-	-	3	-	3	1	-	-	-	-	-	-	-	-
島部	1	-	-	-	-	-	-	-	-	-	-	-	-	-	-	-
98 大島	-	-	-	-	-	-	-	-	-	-	-	-	-	-	-	-
99 新島	-	-	-	-	-	-	-	-	-	-	-	-	-	-	-	-
100 三宅島	1	-	-	-	-	-	-	-	-	-	-	-	-	-	-	-
101 八丈島	-	-	-	-	-	-	-	-	-	-	-	-	-	-	-	-
102 小笠原	-	-	-	-	-	-	-	-	-	-	-	-	-	-	-	-

の法令別検挙人員(警察署別) 2/2

(単位 人)

未成年者 飲酒禁止法		未成年者 喫煙禁止法		麻薬等 取締法		大麻取締法		覚せい剤 取締法		毒物及び 劇物取締法		青少年保護 育成条例		特定異性接 客の規制 に関する 条例		その他		
総数	うち) 暴力団	総数	うち) 暴力団	総数	うち) 暴力団	総数	うち) 暴力団	総数	うち) 暴力団	総数	うち) 暴力団	総数	うち) 暴力団	総数	うち) 暴力団	総数	うち) 暴力団	
-	-	-	-	-	-	-	-	-	-	-	-	21	-	-	-	3	-	49
-	-	-	-	-	-	-	-	-	-	-	-	2	-	-	-	-	-	50
-	-	-	-	-	-	-	-	-	-	-	-	5	-	-	-	-	-	51
-	-	-	-	-	-	-	-	-	-	-	-	5	-	-	-	-	-	52
-	-	-	-	-	-	-	-	-	-	-	-	1	-	-	-	-	-	53
-	-	-	-	-	-	-	-	-	-	-	-	4	-	-	-	3	-	54
-	-	-	-	-	-	-	-	-	-	-	-	-	-	-	-	-	-	55
-	-	-	-	-	-	-	-	-	-	-	-	1	-	-	-	-	-	56
-	-	-	-	-	-	-	-	-	-	-	-	3	-	-	-	-	-	57
-	-	-	-	-	-	3	1	-	-	-	-	19	-	-	-	1	-	58
-	-	-	-	-	-	-	-	-	-	-	-	1	-	-	-	-	-	59
-	-	-	-	-	-	-	-	-	-	-	-	6	-	-	-	-	-	60
-	-	-	-	-	-	2	1	-	-	-	-	1	-	-	-	-	-	61
-	-	-	-	-	-	-	-	-	-	-	-	-	-	-	-	-	-	62
-	-	-	-	-	-	-	-	-	-	-	-	-	-	-	-	-	-	63
-	-	-	-	-	-	-	-	-	-	-	-	1	-	-	-	-	-	64
-	-	-	-	-	-	-	-	-	-	-	-	3	-	-	-	-	-	65
-	-	-	-	-	-	-	-	-	-	-	-	3	-	-	-	-	-	66
-	-	-	-	-	-	-	-	-	-	-	-	-	-	-	-	1	-	67
-	-	-	-	-	-	1	-	-	-	-	-	4	-	-	-	-	-	68
1	-	2	-	-	-	1	-	-	-	-	-	12	-	-	-	-	-	69
-	-	-	-	-	-	-	-	-	-	-	-	-	-	-	-	-	-	70
-	-	-	-	-	-	-	-	-	-	-	-	1	-	-	-	-	-	71
-	-	-	-	-	-	-	-	-	-	-	-	1	-	-	-	-	-	72
-	-	-	-	-	-	-	-	-	-	-	-	2	-	-	-	-	-	73
1	-	-	-	-	-	1	-	-	-	-	-	1	-	-	-	-	-	74
-	-	1	-	-	-	-	-	-	-	-	-	4	-	-	-	-	-	75
-	-	1	-	-	-	-	-	-	-	-	-	-	-	-	-	-	-	76
-	-	-	-	-	-	-	-	-	-	-	-	3	-	-	-	-	-	77
2	-	3	-	-	-	2	1	-	-	-	-	47	-	-	-	2	-	78
1	-	1	-	-	-	1	1	-	-	-	-	16	-	-	-	2	-	79
-	-	-	-	-	-	1	1	-	-	-	-	-	-	-	-	-	-	80
-	-	-	-	-	-	-	-	-	-	-	-	1	-	-	-	-	-	81
-	-	1	-	-	-	-	-	-	-	-	-	-	-	-	-	-	-	82
1	-	-	-	-	-	-	-	-	-	-	-	-	-	-	-	-	-	83
-	-	-	-	-	-	-	-	-	-	-	-	2	-	-	-	-	-	84
-	-	-	-	-	-	-	-	-	-	-	-	1	-	-	-	-	-	85
-	-	-	-	-	-	-	-	-	-	-	-	1	-	-	-	-	-	86
-	-	-	-	-	-	-	-	-	-	-	-	4	-	-	-	2	-	87
-	-	-	-	-	-	-	-	-	-	-	-	5	-	-	-	-	-	88
-	-	-	-	-	-	-	-	-	-	-	-	1	-	-	-	-	-	89
1	-	2	-	-	-	1	-	-	-	-	-	31	-	-	-	-	-	90
-	-	-	-	-	-	-	-	-	-	-	-	1	-	-	-	-	-	91
-	-	2	-	-	-	-	-	-	-	-	-	-	-	-	-	-	-	92
-	-	-	-	-	-	-	-	-	-	-	-	2	-	-	-	-	-	93
1	-	-	-	-	-	1	-	-	-	-	-	2	-	-	-	-	-	94
-	-	-	-	-	-	-	-	-	-	-	-	4	-	-	-	-	-	95
-	-	-	-	-	-	-	-	-	-	-	-	3	-	-	-	-	-	96
-	-	-	-	-	-	-	-	-	-	-	-	14	-	-	-	-	-	97
-	-	-	-	-	-	-	-	-	-	-	-	5	-	-	-	-	-	98
-	-	-	-	-	-	-	-	-	-	-	-	-	-	-	-	-	-	99
-	-	-	-	-	-	-	-	-	-	-	-	1	-	-	-	-	-	100
-	-	-	-	-	-	-	-	-	-	-	-	-	-	-	-	-	-	101
-	-	-	-	-	-	-	-	-	-	-	-	-	-	-	-	-	-	102

少

年

105表

第106表 少年のいじめの検挙・補導状況

(1) 罪種別発生件数、検挙・補導人員

区 分	総 数	傷 害	暴 行	暴 行 力 為	脅 迫	恐 喝	強 要	強 制 わいせつ	その他
発 生 件 数	48	6	7	1	1	1	2	3	27
検 挙 ・ 補 導 人 員	63	10	11	2	1	2	3	7	27
うち) 女	11	-	1	-	-	-	2	1	7
小 学 生	17	1	7	-	1	-	2	6	-
うち) 女	3	-	1	-	-	-	2	-	-
中 学 生	38	8	1	-	-	-	1	1	27
うち) 女	8	-	-	-	-	-	-	1	7
高 校 生	8	1	3	2	-	2	-	-	-
うち) 女	-	-	-	-	-	-	-	-	-

(2) 原因・動機別人員

(単位 人)

区 分	総 数	は ら い せ				面 白 半 分 ・ か ら か い				違 和 感			そ の 他	
		い い 子 ぶ る ・ 生 意 気	家 柄 ・ 家 族 の 資 産 自 慢	学 力 が 優 れ て い る	仲 間 か ら 離 れ よ う と し て い る	そ の 他	力 が 弱 い ・ 無 抵 抗	肉 体 的 欠 陥 が あ る	態 度 ・ 動 作 が 鈍 い	そ の 他	転 校 生	交 わ ろ う と し な い		そ の 他
総 数	63	6	-	-	-	9	14	-	5	26	-	-	-	3

注 原因・動機が複数ある場合は、重複して計上した。

数値：少年育成課

第107表 非行集団における暴走族の実態

(1) 暴走族構成員のグループ数と年齢別

(単位 人)

年次	グループ数	総数	15歳以下	16歳	17歳	18歳	19歳	20歳以上
平成 27 年	12	140	-	4	6	26	48	56
28	13	119	1	7	17	33	31	30
29	10	98	1	3	13	22	29	30
30	8	81	-	-	4	13	19	45
令和 31元	6	49	-	-	4	5	11	29

(2) 暴走族少年の学職別

(単位 人)

年次	総数	中学生	高校生	大学生	その他の学生	有職少年	無職少年
平成 27 年	84	1	35	-	2	30	16
28	89	1	43	-	2	32	11
29	68	1	30	-	1	25	11
30	36	1	18	-	-	12	5
令和 31元	20	1	10	-	-	6	3

(3) 暴走族による不法事犯

区分	総数	殺人	強盗	強制性交等	凶器準備	暴力行為	暴行	傷害	恐喝	窃盗	公務執行妨害	器物損壊等	軽犯罪法	覚せい剤法	毒物取締及び法	劇物取締	その他の
発生件数	平成 27 年	-	-	-	-	-	-	-	-	-	-	-	-	-	-	-	-
	28	-	-	-	-	-	-	-	-	-	-	-	-	-	-	-	-
	29	-	-	-	-	-	-	-	-	-	-	-	-	-	-	-	-
	30	1	-	-	-	-	-	-	-	-	-	-	-	-	-	-	1
	令和 31元	-	-	-	-	-	-	-	-	-	-	-	-	-	-	-	-
検挙・送致件数	平成 27 年	-	-	-	-	-	-	-	-	-	-	-	-	-	-	-	-
	28	-	-	-	-	-	-	-	-	-	-	-	-	-	-	-	-
	29	-	-	-	-	-	-	-	-	-	-	-	-	-	-	-	-
	30	1	-	-	-	-	-	-	-	-	-	-	-	-	-	-	1
	令和 31元	-	-	-	-	-	-	-	-	-	-	-	-	-	-	-	-
検挙・送致人員	平成 27 年	-	-	-	-	-	-	-	-	-	-	-	-	-	-	-	-
	28	-	-	-	-	-	-	-	-	-	-	-	-	-	-	-	-
	29	-	-	-	-	-	-	-	-	-	-	-	-	-	-	-	-
	30	5	-	-	-	-	-	-	-	-	-	-	-	-	-	-	5
	令和 31元	-	-	-	-	-	-	-	-	-	-	-	-	-	-	-	-

注 本表にいう暴走族とは、非行集団（組織性及び継続性を有する、少年を含む3人以上の集団）のうち、「共同危険型暴走族」及び「違法競走型暴走族」をいう。

数値：少年育成課

識 鑑

第108表 鑑識活動状況

(1) 鑑識活動等の臨場状況

(単位 件)

区 分	総 数	重 要 犯 罪					重要窃盗犯		非侵入盗	火災	変死	その他
		凶 悪 犯				その他	侵入盗	その他				
		殺人	強盗	放火	強 制 性交等							
犯罪現場臨場総数	2,237	240	217	43	47	24	25	4	16	72	723	826
現場鑑識係	554	39	52	27	16	8	5	2	1	55	120	229
多摩鑑識	235	14	12	5	4	5	3	-	-	17	83	92
指紋係	474	98	66	9	12	7	4	1	2	-	169	106
警察犬係	647	23	35	-	4	-	9	1	9	-	251	315
足跡係	327	66	52	2	11	4	4	-	4	-	100	84

(2) 各種写真撮影状況

(単位 件)

区 分	総 数	被疑者写真	手配写真	現場写真	指紋写真	足跡写真	証拠・鑑定写真	資料写真	鑑識課以外の撮影
件 数	13,332	48	491	604	5,225	6,218	367	97	282

注 手配写真には、物の手配写真を含む。

(3) 死体取扱状況

死体取扱総数	21,594	うち) 身元不明死体 1,421 (不明死体のうち身元判明 1,294)
検視官臨場総数	12,050	事件臨場 11,684 解剖立会 366
解剖総数	3,710	司法解剖 165 行政解剖 2,952 死因・身元調査法解剖 593

数値：鑑識課

第109表 鑑識資料の運用状況

区 分	前年からの繰越数	組 入 数	削 除 数	令和元年末現在数
指紋記録等	2,170,354	42,839	5,604	2,207,589
被疑者写真	1,808,643	52,246	4,764	1,856,125
履物底写真票	441,684	23,493	-	465,177
遺留足跡等写真票	459,963	14,241	-	474,204

数値：鑑識課

第110表 現場指紋等の活用状況(警察署別)

(単位 件)

署	現場指紋採取件数	現場足跡採取件数	警察犬臨場件数	似顔絵作成件数	署	現場指紋採取件数	現場足跡採取件数	警察犬臨場件数	似顔絵作成件数
総数	20,628	6,052	647	1,088	第10方面	2,366	723	84	124
本部	155	-	1	-	滝野川	98	23	7	9
1～7・10方面計	15,339	4,104	452	744	王子	182	37	3	4
第1方面	1,911	411	53	95	羽橋村	206	45	5	10
麴町の世	178	26	2	4	志高	360	145	12	13
丸の内	166	28	2	16	練馬	217	76	10	18
神田	72	21	1	6	高練	253	56	14	36
万世橋	170	34	2	3	光石	460	104	15	9
中久	91	15	4	3	が神	240	62	8	17
久松	53	19	2	4	野	350	175	10	8
築地	149	39	3	3	第6方面	1,747	450	74	96
月島	82	16	1	7	上下	212	51	5	7
愛宕	153	32	4	10	浅草	90	20	3	6
三田	124	27	3	3	蔵前	144	30	2	15
高輪	136	37	9	5	尾久	134	35	2	6
麻布	262	55	11	13	南住	97	36	4	6
赤坂	131	52	2	2	千川	69	10	7	5
東区	144	10	7	16	荒井	143	34	7	4
第2方面	1,530	331	41	81	新の	107	23	1	5
品川	102	21	8	5	西	331	93	11	20
大井	120	18	6	2	竹	197	66	14	9
大崎	132	22	4	10	綾	223	52	18	13
荏原	173	36	3	7	第7方面	2,368	692	72	97
大田園調布	263	41	1	6	深川	250	43	13	8
蒲田	131	44	1	6	城本	249	55	7	22
池上	391	91	12	34	向島	269	107	3	7
東区	170	53	5	9	亀島	194	68	7	4
第3方面	2,076	605	40	100	有飾	266	67	7	9
世田谷	231	58	7	7	小川	335	116	10	7
北沢	244	82	4	13	葛	295	74	8	16
玉川	245	94	7	25	小	276	92	12	9
成城	319	122	7	9	小	234	70	5	15
目黒	206	82	1	1	8～9方面計	5,109	1,939	194	343
文谷	142	47	1	5	第8方面	2,883	1,114	88	195
渋谷	352	59	7	16	昭島	116	36	2	1
原宿	177	35	3	5	立川	321	102	10	24
代々木	160	26	3	19	大和	232	48	19	21
第4方面	2,036	618	48	81	小金井	256	117	6	20
牛込	141	35	5	5	小田	285	141	7	6
新戸	516	141	12	11	田無	370	178	14	17
四谷	196	50	3	2	小平	214	70	6	40
中野	189	41	2	3	武蔵	296	124	11	15
野方	266	103	3	6	三鷹	243	89	2	34
杉並	228	71	2	21	調布	202	89	2	8
杉井	175	57	6	10	第9方面	2,226	825	106	148
高井	154	69	5	5	青島	153	57	16	12
荻窪	171	51	10	18	五日	59	17	4	5
第5方面	1,305	274	40	70	福生	287	70	10	33
富坂	92	17	2	7	八王子	454	171	20	19
大本	104	25	2	8	高尾	186	41	11	6
駒士	124	27	2	10	南大	295	117	15	4
巢達	149	53	6	14	町日	388	195	15	33
池袋	464	78	8	10	多摩	182	62	5	11
目白	278	49	8	10	島部	25	9	-	1
					大新	6	2	-	-
					三島	1	1	-	-
					八島	2	1	-	-
					小宅	15	5	-	1
					文島	1	-	-	-
					笠島	1	-	-	-

数値：鑑識課

鑑

識

110表

第111表 鑑定・臨場

署	鑑 定 件 数										臨 場 件 数									
	総数	法医	電気	機械	文書	心理	化学1	化学2	化学3	化学4	総数	法医	電気	機械	文書	心理	化学1	化学2	化学3	化学4
総数	54,326	39,207	1,658	394	1,317	465	459	645	9,607	574	635	1	185	13	-	378	53	-	5	-
本部	616	373	79	1	59	3	20	1	77	3	1	-	-	1	-	-	-	-	-	-
1~7・10方面計	43,357	30,376	1,366	324	1,154	372	377	537	8,361	490	502	-	145	11	-	298	43	-	5	-
第1方面	6,490	4,333	181	24	497	61	29	99	1,149	117	81	-	20	4	-	50	6	-	1	-
麴町	345	212	11	1	17	4	-	13	85	2	5	-	-	-	-	4	1	-	-	-
丸の内	583	284	8	1	183	3	9	16	73	6	5	-	3	-	-	2	-	-	-	-
神田	349	268	3	-	5	-	1	8	59	5	-	-	-	-	-	-	-	-	-	-
万世橋	477	372	15	-	33	1	-	11	42	3	1	-	-	-	-	1	-	-	-	-
中央	413	270	7	1	99	2	-	5	26	3	1	-	-	-	-	1	-	-	-	-
久松	176	147	3	-	2	4	-	3	14	3	4	-	-	-	-	4	-	-	-	-
築地	432	328	15	7	6	2	-	1	46	27	4	-	1	-	-	2	1	-	-	-
月島	210	157	10	-	3	2	2	3	32	1	2	-	-	-	-	2	-	-	-	-
愛宕	418	347	12	3	5	10	-	15	18	8	12	-	2	1	-	7	2	-	-	-
三田	463	280	5	2	61	3	14	-	75	23	4	-	-	-	-	3	1	-	-	-
高輪	398	286	5	2	2	1	1	5	91	5	-	-	-	-	-	-	-	-	-	-
麻布	1,087	599	49	5	28	2	2	6	373	23	8	-	3	3	-	2	-	-	-	-
赤坂	579	394	26	2	27	25	-	10	90	5	24	-	5	-	-	19	-	-	-	-
東京湾岸	560	389	12	-	26	2	-	3	125	3	11	-	6	-	-	3	1	-	1	-
第2方面	3,820	2,665	143	35	37	48	44	49	760	39	61	-	17	-	-	41	3	-	-	-
品川	285	194	14	6	-	3	23	11	34	-	6	-	2	-	-	3	1	-	-	-
大井	378	293	26	1	1	6	-	6	43	2	7	-	4	-	-	3	-	-	-	-
大崎	368	255	4	2	3	5	-	8	85	6	6	-	-	-	-	4	2	-	-	-
荏原	303	249	18	2	5	7	1	1	11	9	12	-	5	-	-	7	-	-	-	-
大森	395	333	6	-	7	3	-	5	35	6	2	-	-	-	-	2	-	-	-	-
田園調布	319	221	12	16	1	2	16	2	48	1	3	-	1	-	-	2	-	-	-	-
蒲田	858	648	33	2	15	9	3	10	124	14	9	-	3	-	-	6	-	-	-	-
池上	430	310	22	1	1	6	-	5	85	-	9	-	2	-	-	7	-	-	-	-
東京空港	484	162	8	5	4	7	1	1	295	1	7	-	-	-	-	7	-	-	-	-
第3方面	5,914	4,152	184	32	157	43	15	116	1,139	76	70	-	23	4	-	34	7	-	2	-
世田谷	615	511	18	1	5	14	2	8	54	2	16	-	3	-	-	10	3	-	-	-
北沢	534	459	17	-	5	2	-	9	40	2	5	-	1	2	-	2	-	-	-	-
玉川	503	341	5	3	2	3	5	4	98	42	5	-	2	-	-	2	1	-	-	-
成城	961	755	16	1	85	4	-	18	74	8	15	-	9	1	-	2	3	-	-	-
目黒	300	231	11	1	2	3	-	8	39	5	3	-	1	-	-	2	-	-	-	-
文島	253	188	23	5	-	-	1	5	29	2	3	-	2	1	-	-	-	-	-	-
碑谷	1,755	1,033	54	13	48	11	1	35	551	9	14	-	-	-	-	12	-	-	2	-
渋谷	435	267	16	2	7	4	6	13	116	4	1	-	-	-	-	1	-	-	-	-
原宿	558	367	24	6	3	2	-	16	138	2	8	-	5	-	-	3	-	-	-	-
代々木	558	367	24	6	3	2	-	16	138	2	8	-	5	-	-	3	-	-	-	-
第4方面	7,601	4,808	161	55	115	50	62	50	2,249	51	66	-	15	-	-	44	7	-	-	-
牛込	422	301	3	12	9	3	10	1	82	1	4	-	1	-	-	3	-	-	-	-
新宿	3,452	1,892	65	11	43	19	37	6	1,366	13	18	-	3	-	-	15	-	-	-	-
戸塚	445	297	18	12	10	2	6	2	94	4	7	-	1	-	-	2	4	-	-	-
四谷	582	298	14	2	6	1	3	9	243	6	2	-	1	-	-	1	-	-	-	-
中野	900	715	12	-	4	9	1	8	143	8	9	-	1	-	-	7	1	-	-	-
野方	328	250	11	-	1	4	-	3	57	2	8	-	3	-	-	5	-	-	-	-
杉並	591	394	17	3	2	7	3	7	148	10	10	-	4	-	-	5	1	-	-	-
高井戸	347	283	9	5	2	3	-	5	33	7	3	-	-	-	-	3	-	-	-	-
荻窪	534	378	12	10	38	2	2	9	83	-	5	-	1	-	-	3	1	-	-	-
第5方面	3,743	2,434	135	80	62	17	28	43	901	43	25	-	7	1	-	16	1	-	-	-
富坂	293	249	6	1	4	-	15	-	17	1	3	-	3	-	-	-	-	-	-	-
大本塚	234	188	4	5	2	3	2	9	21	-	2	-	-	-	-	2	-	-	-	-
本富	225	168	11	1	2	1	4	-	20	18	3	-	1	1	-	1	-	-	-	-
駒込	292	142	9	69	10	4	5	3	49	1	4	-	-	-	-	4	-	-	-	-
巢鴨	601	389	19	4	3	3	-	10	167	6	5	-	2	-	-	3	-	-	-	-
池袋	1,757	1,080	79	-	39	6	2	16	520	15	6	-	-	-	-	6	-	-	-	-
目白	341	218	7	-	2	-	-	5	107	2	2	-	1	-	-	-	1	-	-	-

注1 化学1は、化学災害（化学火災、ガス爆発、ガス中毒等）、火薬、爆発物等のことであり、化学2は、油類、有機溶剤（シンナー、トルエン等）、微小物等のことであり、化学3は、麻薬、覚醒剤その他乱用薬物等のことであり、化学4は、血中アルコール、公害に係る廃液、農薬その他薬毒物等のことである。

数値：科学捜査研究所

状況(警察署別)

(単位 件)

署	鑑 定 件 数										臨 場 件 数									
	総数	法医	電気	機械	文書	心理	化学 1	化学 2	化学 3	化学 4	総数	法医	電気	機械	文書	心理	化学 1	化学 2	化学 3	化学 4
第10方面	4,422	3,383	174	19	78	32	138	74	495	29	57	-	21	-	-	28	7	-	1	-
滝野川	424	279	14	2	-	2	99	5	20	3	2	-	-	-	-	2	-	-	-	-
王赤板	377	293	19	2	5	4	4	4	44	2	9	-	7	-	-	2	-	-	-	-
志高島	677	510	9	3	2	5	1	19	112	16	7	-	-	-	-	4	2	-	1	-
練光石	703	567	21	1	1	2	17	9	84	1	6	-	4	-	-	2	-	-	-	-
神井	392	342	25	4	-	4	-	4	12	1	12	-	5	-	-	5	2	-	-	-
第6方面	438	353	8	2	12	3	13	1	45	1	6	-	1	-	-	4	1	-	-	-
上下野	621	458	43	4	-	8	1	14	91	2	10	-	3	-	-	6	1	-	-	-
浅草	356	251	15	1	15	-	1	8	64	1	-	-	-	-	-	-	-	-	-	-
蔵前	434	330	20	-	43	4	2	10	23	2	5	-	1	-	-	3	1	-	-	-
尾久	5,130	3,761	180	37	105	50	30	42	862	63	65	-	21	-	-	37	7	-	-	-
千住	720	492	27	4	47	9	-	7	120	14	6	-	2	-	-	4	-	-	-	-
荒川	329	229	11	2	9	4	1	1	69	3	6	-	1	-	-	5	-	-	-	-
新井	576	418	17	5	4	3	3	3	121	2	2	-	-	-	-	2	-	-	-	-
西塚	270	213	8	-	2	12	-	4	28	3	9	-	3	-	-	6	-	-	-	-
綾瀬	195	146	7	-	1	3	8	5	23	2	5	-	1	-	-	4	-	-	-	-
8~9方面計	250	186	12	1	2	2	-	4	42	1	4	-	1	-	-	2	1	-	-	-
第7方面	505	382	15	11	11	-	4	4	57	21	2	-	-	-	-	2	-	-	-	-
深城	343	253	26	3	-	5	10	9	32	5	5	-	2	-	-	3	-	-	-	-
本向	702	500	28	8	20	8	3	5	125	5	9	-	2	-	-	7	-	-	-	-
葛飾	545	461	15	2	4	2	-	-	56	5	5	-	3	-	-	2	-	-	-	-
小葛	695	481	14	1	5	2	1	-	189	2	12	-	6	-	-	2	4	-	-	-
川東	6,237	4,840	208	42	103	71	31	64	806	72	77	-	21	2	-	48	5	-	1	-
所島	809	632	53	4	17	10	4	11	65	13	13	-	4	-	-	9	-	-	-	-
有飾	746	546	24	5	23	2	12	7	121	6	4	-	2	-	-	2	-	-	-	-
川西	840	612	32	9	4	5	1	17	148	12	9	-	3	-	-	5	1	-	-	-
小岩	382	289	15	5	1	1	-	4	53	14	3	-	2	-	-	1	-	-	-	-
8~9方面計	1,072	966	14	2	5	11	1	10	59	4	13	-	5	-	-	7	1	-	-	-
第8方面	615	465	17	3	20	10	-	7	88	5	14	-	3	2	-	9	-	-	-	-
島川	660	507	16	2	23	24	-	2	73	13	8	-	1	-	-	7	-	-	-	-
大和	507	391	24	5	6	8	2	3	65	3	11	-	1	-	-	8	2	-	-	-
小井	606	432	13	7	4	-	11	3	134	2	2	-	-	-	-	1	-	-	1	-
昭島	10,315	8,425	213	69	102	89	62	107	1,168	80	131	1	40	1	-	79	10	-	-	-
立川	5,551	4,539	112	35	42	47	26	58	655	37	60	-	16	1	-	40	3	-	-	-
東大	323	263	4	-	-	3	5	2	46	-	2	-	-	-	-	2	-	-	-	-
府中	742	606	23	3	6	7	4	2	85	6	9	-	1	-	-	8	-	-	-	-
小金	354	267	6	1	3	3	1	9	62	2	4	-	1	-	-	3	-	-	-	-
小田	648	582	9	7	-	4	-	12	30	4	5	-	1	-	-	3	1	-	-	-
武蔵	487	410	8	1	-	5	5	9	47	2	8	-	4	-	-	3	1	-	-	-
三鷹	564	452	15	1	1	2	2	6	79	6	7	-	4	-	-	2	1	-	-	-
布	393	324	8	3	1	5	3	1	47	1	5	-	-	-	-	5	-	-	-	-
第9方面	488	395	12	2	5	2	1	1	65	5	3	-	1	-	-	2	-	-	-	-
青日	422	384	4	3	2	1	3	2	21	2	1	-	-	-	-	1	-	-	-	-
五日	420	349	9	12	7	2	1	7	29	4	4	-	2	-	-	2	-	-	-	-
福生	710	507	14	2	17	13	1	7	144	5	12	-	2	1	-	9	-	-	-	-
八王子	4,764	3,866	101	34	60	42	36	49	513	43	71	1	24	-	-	39	7	-	-	-
高尾	345	274	17	3	13	6	1	-	29	2	7	-	1	-	-	6	-	-	-	-
南大	132	103	-	2	1	3	-	2	20	1	3	-	-	-	-	3	-	-	-	-
町野	624	533	12	2	2	8	5	5	53	4	10	-	3	-	-	7	-	-	-	-
多摩	834	673	19	2	12	6	2	18	94	8	14	-	6	-	-	6	2	-	-	-
中央	448	351	2	7	6	4	22	7	46	3	5	-	1	-	-	3	1	-	-	-
島部	455	402	9	7	4	3	1	5	21	3	5	-	1	-	-	4	-	-	-	-
大島	1,039	855	25	5	21	6	3	8	95	21	15	1	6	-	-	5	3	-	-	-
新島	331	274	7	5	-	1	1	4	39	-	5	-	3	-	-	1	1	-	-	-
三宅	556	421	10	1	1	5	1	-	116	1	7	-	3	-	-	4	-	-	-	-
小笠	37	32	-	-	2	1	-	-	1	1	1	-	-	-	-	1	-	-	-	-
その他	17	17	-	-	-	-	-	-	-	-	-	-	-	-	-	-	-	-	-	-
大島	4	4	-	-	-	-	-	-	-	-	-	-	-	-	-	-	-	-	-	-
三宅	2	2	-	-	-	-	-	-	-	-	-	-	-	-	-	-	-	-	-	-
小笠	10	8	-	-	-	1	-	-	-	1	1	-	-	-	-	1	-	-	-	-
その他	4	1	-	-	2	-	-	-	1	-	-	-	-	-	-	-	-	-	-	-
その他	1	1	-	-	-	-	-	-	-	-	-	-	-	-	-	-	-	-	-	-

2 署別欄の「その他」は、他機関からの囑託件数を示す。

鑑

識

111表

第112表 法医・理化学鑑定の受理状況

区 分		点 数	区 分		点 数
総 数		133,852			
法 医	血 痕 血 液	3,977	化 学	合 成 樹 脂	63
	口 腔 内 細 胞	33,152		土 壤 ・ ガ ラ ス	21
	糞 便 吐 物 等	2		金 属	544
	体 液 等	7,285		水 質	-
	毛 髪	235	そ の 他	126	
	骨 等	1,257	物 理	電 気 機 械	7
	皮 膚 肉 片 等	9,659		配 線 ・ 器 具	33
	死 体 解 剖	-		銃 器 ・ 弾 丸	4,573
そ の 他	8	機 械 ・ 構 造 物		5	
		車 両		35	
		燃 焼 器 具		2	
		音 声		56	
化 学	毒 物	144	そ の 他	6,627	
	シ ン ナ ー	20	文 書 鑑 定	筆 跡	1,382
	麻 薬	4,023		印 章	270
	向 精 神 薬	1,124		印 刷 ・ 印 字	37,833
	大 麻	5,280		不 明 文 字	22
	覚 醒 剤 ・ 同 原 料	5,219	通 貨	994	
	薬 品	953	そ の 他	9	
	ア ル コ ー ル	131	心 理	ポ リ グ ラ フ 検 査	461
	油 質	201		そ の 他	4
	火 薬 類	3,117			
	織 維 質	4,905			
塗 料 ・ 塗 膜	93				

注1 ポリグラフ検査は、鑑定件数を表している。

2 現場臨場件数は、第111表臨場件数で示しているため、現場鑑定を本表から削除した。

数値：科学捜査研究所

保 護

第113表 行方不明者

	行方不明者届受理数						発見					
	総数		少年		成人		総数		少年		成人	
	総数	うち)女	総数	うち)女	総数	うち)女	総数	うち)女	総数	うち)女	総数	うち)女
総数	5,793	2,079	1,138	556	4,655	1,523	5,572	1,926	1,018	504	4,554	1,422
本部	-	-	-	-	-	-	226	32	10	1	216	31
1~7・10方面計	3,815	1,412	725	362	3,090	1,050	3,860	1,366	678	341	3,182	1,025
第1方面	248	107	52	19	196	88	391	135	75	30	316	105
麴の町	21	7	7	2	14	5	14	6	4	2	10	4
丸の内	39	22	5	1	34	21	33	15	4	2	29	13
神田	13	4	-	-	13	4	25	11	-	-	25	11
万世橋	14	4	1	-	13	4	49	11	12	5	37	6
中央	13	8	4	3	9	5	30	11	3	1	27	10
久松	11	4	6	4	5	-	16	4	6	2	10	2
築地	9	3	-	-	9	3	4	1	-	-	4	1
月島	18	9	8	3	10	6	24	10	8	4	16	6
愛宕	11	2	4	-	7	2	31	6	4	1	27	5
三田	23	9	2	1	21	8	10	2	1	-	9	2
高輪	22	10	7	2	15	8	57	23	19	8	38	15
麻布	28	15	2	2	26	13	33	13	3	2	30	11
赤坂	7	4	-	-	7	4	21	6	-	-	21	6
東京湾岸	19	6	6	1	13	5	44	16	11	3	33	13
第2方面	517	177	96	48	421	129	455	142	77	37	378	105
品川	43	26	8	5	35	21	40	20	10	5	30	15
大井	46	18	9	4	37	14	50	19	11	7	39	12
大崎	36	10	8	5	28	5	29	6	2	1	27	5
荏原	57	19	14	5	43	14	36	10	9	4	27	6
大森	57	13	7	4	50	9	73	14	7	3	66	11
田園調布	55	16	8	4	47	12	11	5	2	1	9	4
蒲田	144	43	28	13	116	30	148	46	25	11	123	35
池上	78	32	14	8	64	24	43	11	5	3	38	8
東京空港	1	-	-	-	1	-	25	11	6	2	19	9
第3方面	518	197	94	51	424	146	499	202	86	49	413	153
世田谷	66	23	12	6	54	17	62	22	10	5	52	17
北沢	43	13	6	5	37	8	30	14	4	4	26	10
玉川	84	34	19	6	65	28	64	26	14	6	50	20
成城	125	45	23	12	102	33	106	50	17	11	89	39
目黒	50	18	6	4	44	14	58	22	7	3	51	19
文谷	52	22	5	2	47	20	38	16	4	2	34	14
渋谷	43	17	3	1	40	16	82	26	14	6	68	20
原宿	11	2	5	2	6	-	17	6	8	5	9	1
代々木	44	23	15	13	29	10	42	20	8	7	34	13
第4方面	417	163	87	45	330	118	575	206	111	62	464	144
牛込	20	9	5	3	15	6	46	15	5	2	41	13
新大塚	38	12	4	-	34	12	185	72	43	28	142	44
戸塚	37	18	6	3	31	15	36	11	9	4	27	7
四谷	11	3	1	1	10	2	38	8	4	2	34	6
中野	43	13	7	1	36	12	76	24	9	2	67	22
野方	48	20	10	8	38	12	68	26	10	8	58	18
杉並	91	39	19	11	72	28	51	22	9	6	42	16
高井戸	80	29	21	9	59	20	43	17	14	6	29	11
荻窪	49	20	14	9	35	11	32	11	8	4	24	7
第5方面	220	99	35	19	185	80	279	100	31	15	248	85
富坂	36	18	10	7	26	11	22	5	3	-	19	5
大本塚	19	6	2	1	17	5	3	-	-	-	3	-
本富	24	9	6	4	18	5	4	2	-	-	4	2
駒込	33	17	6	2	27	15	28	12	11	4	17	8
池袋	27	12	-	-	27	12	56	21	4	1	52	20
目白	46	26	6	4	40	22	130	42	11	8	119	34
	35	11	5	1	30	10	36	18	2	2	34	16

注 「発見」は、他府県警察が受理（手配）した行方不明者の数を含む。
 数値：生活安全総務課

の取扱状況(警察署別)

	行方不明者届受理数						発見					
	総数		少年		成人		総数		少年		成人	
	総数	うち)女	総数	うち)女	総数	うち)女	総数	うち)女	総数	うち)女	総数	うち)女
第10方面	719	277	147	67	572	210	602	229	114	53	488	176
滝野川	47	26	7	2	40	24	68	31	7	1	61	30
王子	59	22	13	3	46	19	45	14	9	3	36	11
赤板	62	24	5	5	57	19	67	14	5	4	62	10
志高	67	20	14	6	53	14	81	27	17	8	64	19
島村	90	29	20	9	70	20	80	32	17	10	63	22
高平	102	38	26	14	76	24	23	10	9	3	14	7
練馬	100	42	17	9	83	33	82	39	14	9	68	30
光丘	79	31	17	9	62	22	49	23	11	7	38	16
石が神井	113	45	28	10	85	35	107	39	25	8	82	31
第6方面	498	161	82	44	416	117	584	190	100	53	484	137
上下野	10	3	2	-	8	3	50	16	6	1	44	15
浅谷	25	14	8	7	17	7	45	19	7	6	38	13
蔵草	22	3	1	1	21	2	28	7	3	2	25	5
尾前	24	6	2	1	22	5	53	18	12	4	41	14
千久住	29	10	4	3	25	7	11	5	2	2	9	3
荒川	19	7	4	2	15	5	26	7	3	2	23	5
千住	65	27	8	3	57	24	77	29	15	6	62	23
西井	34	7	4	-	30	7	24	4	1	-	23	4
新の塚	86	24	15	9	71	15	90	24	14	8	76	16
竹瀬	78	27	16	8	62	19	85	29	10	7	75	22
第7方面	678	231	132	69	546	162	475	162	84	42	391	120
深川	54	21	14	5	40	16	56	18	12	5	44	13
城東	86	28	17	7	69	21	87	25	11	5	76	20
本所	51	19	11	6	40	13	36	10	6	3	30	7
向島	61	33	10	7	51	26	54	28	10	6	44	22
葛飾	103	39	28	16	75	23	24	12	7	5	17	7
小川	82	29	10	6	72	23	85	38	14	9	71	29
松飾	106	27	19	9	87	18	42	6	5	1	37	5
小西	82	22	20	12	62	10	52	13	15	8	37	5
岩山	53	13	3	1	50	12	39	12	4	-	35	12
8~9方面計	1,967	663	413	194	1,554	469	1,479	528	330	162	1,149	366
第8方面	1,054	381	201	98	853	283	839	319	176	90	663	229
昭島	64	26	8	7	56	19	64	22	9	8	55	14
立川	111	39	27	15	84	24	50	19	8	5	42	14
大和	122	42	39	17	83	25	90	37	28	11	62	26
府中	77	17	10	3	67	14	66	18	11	4	55	14
小金井	100	34	17	2	83	32	120	34	27	7	93	27
小田	153	49	22	6	131	43	117	47	24	11	93	36
小東	52	17	11	9	41	8	33	11	5	4	28	7
武蔵野	85	32	21	11	64	21	54	22	14	8	40	14
三鷹	64	32	5	5	59	27	40	26	7	6	33	20
調布	94	43	15	9	79	34	79	34	14	10	65	24
第9方面	913	282	212	96	701	186	640	209	154	72	486	137
青梅	89	30	28	17	61	13	89	27	21	12	68	15
五日市	12	7	2	1	10	6	18	5	7	1	11	4
福生	118	22	20	6	98	16	50	16	10	6	40	10
八王子	117	33	27	10	90	23	125	35	20	11	105	24
高尾	84	22	17	10	67	12	59	23	14	10	45	13
南大沢	67	24	17	8	50	16	34	15	11	5	23	10
町田	257	91	52	22	205	69	138	42	32	10	106	32
日野	81	28	27	15	54	13	62	24	21	8	41	16
多摩中央	88	25	22	7	66	18	65	22	18	9	47	13
島部	11	4	-	-	11	4	7	-	-	-	7	-
大島	6	2	-	-	6	2	-	-	-	-	-	-
新島	2	-	-	-	2	-	2	-	-	-	2	-
三宅	-	-	-	-	-	-	1	-	-	-	1	-
八丈	3	2	-	-	3	2	4	-	-	-	4	-
小笠原	-	-	-	-	-	-	-	-	-	-	-	-

第114表 保護した行方不明者の

原因・動機	総 数		少									
			総 数		14歳未満		14歳		15歳		16歳	
	総 数	うち)女	総 数	うち)女	総 数	うち)女	総 数	うち)女	総 数	うち)女	総 数	うち)女
総 数	1,802	790	446	232	138	52	53	28	65	38	69	42
家 庭 関 係	225	118	167	90	53	19	29	13	26	16	22	16
親子間不和	126	72	98	56	18	5	17	6	17	12	18	13
夫婦間不和	19	7	1	-	-	-	-	-	-	-	-	-
家族等叱責	69	34	63	32	32	12	11	7	9	4	4	3
生活苦	1	-	-	-	-	-	-	-	-	-	-	-
その他	10	5	5	2	3	2	1	-	-	-	-	-
異 性 関 係	6	4	2	2	-	-	-	-	1	1	1	1
結婚問題	-	-	-	-	-	-	-	-	-	-	-	-
失恋等	6	4	2	2	-	-	-	-	1	1	1	1
学 業 関 係	16	3	16	3	7	2	1	-	2	-	4	-
受験苦	-	-	-	-	-	-	-	-	-	-	-	-
学業不振	1	1	1	1	-	-	-	-	-	-	-	-
学校嫌い	8	1	8	1	6	1	1	-	1	-	-	-
その他	7	1	7	1	1	1	-	-	1	-	4	-
職 業 関 係	34	2	1	-	-	-	-	-	-	-	-	-
失業・就職難	-	-	-	-	-	-	-	-	-	-	-	-
事業不振	5	-	-	-	-	-	-	-	-	-	-	-
就転職目的	-	-	-	-	-	-	-	-	-	-	-	-
正業忌避	1	-	-	-	-	-	-	-	-	-	-	-
職場叱責不和	7	-	-	-	-	-	-	-	-	-	-	-
職場の悩み	21	2	1	-	-	-	-	-	-	-	-	-
その他	-	-	-	-	-	-	-	-	-	-	-	-
疾 病 関 係	781	338	24	6	11	2	1	-	4	2	-	-
精神障害	30	18	4	2	2	1	1	-	1	1	-	-
知的障害	11	7	1	1	1	1	-	-	-	-	-	-
抑うつ状態	-	-	-	-	-	-	-	-	-	-	-	-
身体障害・疾病	105	31	19	3	8	-	-	-	3	1	-	-
認知症	635	282	-	-	-	-	-	-	-	-	-	-
犯 罪 関 係	1	-	-	-	-	-	-	-	-	-	-	-
使い込み	1	-	-	-	-	-	-	-	-	-	-	-
持ち逃げ	-	-	-	-	-	-	-	-	-	-	-	-
犯罪発覚恐れ	-	-	-	-	-	-	-	-	-	-	-	-
そ の 他	549	242	177	99	50	21	19	12	24	15	30	17
放浪癖	12	8	5	4	1	1	-	-	1	1	2	1
都会憧憬	1	1	1	1	1	1	-	-	-	-	-	-
芸能等憧憬	-	-	-	-	-	-	-	-	-	-	-	-
誘惑され	1	1	1	1	-	-	-	-	-	-	-	-
好奇心	2	2	2	2	-	-	1	1	-	-	-	-
怠惰放蕩	3	-	1	-	-	-	-	-	1	-	-	-
賭事に凝って	-	-	-	-	-	-	-	-	-	-	-	-
凶悪犯被害	4	2	-	-	-	-	-	-	-	-	-	-
事故遭遇	18	6	5	4	1	1	1	1	-	-	-	-
サラ金苦	14	5	-	-	-	-	-	-	-	-	-	-
その他	494	217	162	87	47	18	17	10	22	14	28	16
不 詳	190	83	59	32	17	8	3	3	8	4	12	8

注 保護者等に引き渡すまでの間、一時的に保護した数である。

数値：生活安全総務課

取扱状況(原因・動機別及び年齢別)

(単位 人)

年						成人							
17歳		18歳		19歳		総数		20～39歳		40～59歳		60歳以上	
総数	うち)女	総数	うち)女	総数	うち)女	総数	うち)女	総数	うち)女	総数	うち)女	総数	うち)女
50	31	36	19	35	22	1,356	558	310	115	200	80	846	363
19	13	10	7	8	6	58	28	28	13	13	6	17	9
15	10	8	6	5	4	28	16	17	8	4	3	7	5
-	-	-	-	1	-	18	7	7	2	5	2	6	3
4	3	1	1	2	2	6	2	2	1	1	1	3	-
-	-	-	-	-	-	1	-	-	-	1	-	-	-
-	-	1	-	-	-	5	3	2	2	2	-	1	1
-	-	-	-	-	-	4	2	3	2	1	-	-	-
-	-	-	-	-	-	-	-	-	-	-	-	-	-
-	-	-	-	-	-	4	2	3	2	1	-	-	-
1	-	1	1	-	-	-	-	-	-	-	-	-	-
-	-	-	-	-	-	-	-	-	-	-	-	-	-
-	-	1	1	-	-	-	-	-	-	-	-	-	-
-	-	-	-	-	-	-	-	-	-	-	-	-	-
1	-	-	-	-	-	-	-	-	-	-	-	-	-
-	-	1	-	-	-	33	2	24	2	6	-	3	-
-	-	-	-	-	-	-	-	-	-	-	-	-	-
-	-	-	-	-	-	5	-	1	-	3	-	1	-
-	-	-	-	-	-	-	-	-	-	-	-	-	-
-	-	-	-	-	-	1	-	1	-	-	-	-	-
-	-	-	-	-	-	7	-	5	-	1	-	1	-
-	-	1	-	-	-	20	2	17	2	2	-	1	-
-	-	-	-	-	-	-	-	-	-	-	-	-	-
2	-	3	-	3	2	757	332	55	20	56	29	646	283
-	-	-	-	-	-	26	16	8	6	14	7	4	3
-	-	-	-	-	-	10	6	5	2	4	3	1	1
-	-	-	-	-	-	-	-	-	-	-	-	-	-
2	-	3	-	3	2	86	28	42	12	28	13	16	3
-	-	-	-	-	-	635	282	-	-	10	6	625	276
-	-	-	-	-	-	1	-	1	-	-	-	-	-
-	-	-	-	-	-	1	-	1	-	-	-	-	-
-	-	-	-	-	-	-	-	-	-	-	-	-	-
-	-	-	-	-	-	-	-	-	-	-	-	-	-
20	15	17	8	17	11	372	143	140	59	94	33	138	51
1	1	-	-	-	-	7	4	2	1	2	2	3	1
-	-	-	-	-	-	-	-	-	-	-	-	-	-
-	-	-	-	-	-	-	-	-	-	-	-	-	-
1	1	-	-	-	-	-	-	-	-	-	-	-	-
1	1	-	-	-	-	-	-	-	-	-	-	-	-
-	-	-	-	-	-	2	-	1	-	1	-	-	-
-	-	-	-	-	-	-	-	-	-	-	-	-	-
-	-	-	-	-	-	4	2	4	2	-	-	-	-
1	-	-	-	2	2	13	2	3	1	4	-	6	1
-	-	-	-	-	-	14	5	9	3	4	1	1	1
16	12	17	8	15	9	332	130	121	52	83	30	128	48
8	3	4	3	7	3	131	51	59	19	30	12	42	20

保

護

114表

第115表 保護した行方不明者の

行方不明時住所地	総 数	少 年									成 人				
		総 数	未 就 学 児	在 学 者					有 職 者	無 職 者	総 数	在 学 者		有 職 者	無 職 者
				小 学 生	中 学 生	高 校 生	大 学 生	そ の 他				大 学 生	そ の 他		
総	1,802	446	2	73	137	133	7	8	23	63	1,356	12	6	205	1,133
数	1,012	214	2	52	69	50	2	3	10	26	798	9	3	160	626
男女	790	232	-	21	68	83	5	5	13	37	558	3	3	45	507
北海道	8	1	-	-	-	1	-	-	-	-	7	-	-	4	3
男女	5	3	-	-	-	2	-	-	-	1	2	-	-	-	2
東北地方	31	2	-	-	-	2	-	-	-	-	29	-	-	11	18
男女	15	7	-	1	2	3	-	-	-	1	8	-	-	2	6
青森	2	-	-	-	-	-	-	-	-	-	2	-	-	2	-
男女	-	-	-	-	-	-	-	-	-	-	-	-	-	-	-
岩手	3	-	-	-	-	-	-	-	-	-	3	-	-	-	3
男女	3	-	-	-	-	-	-	-	-	-	3	-	-	1	2
秋田	6	-	-	-	-	-	-	-	-	-	6	-	-	3	3
男女	-	-	-	-	-	-	-	-	-	-	-	-	-	-	-
山形	-	-	-	-	-	-	-	-	-	-	-	-	-	-	-
男女	3	1	-	-	1	-	-	-	-	-	2	-	-	-	2
宮城	10	2	-	-	-	2	-	-	-	-	8	-	-	5	3
男女	3	2	-	-	-	2	-	-	-	-	1	-	-	-	1
福島	10	-	-	-	-	-	-	-	-	-	10	-	-	1	9
男女	6	4	-	1	1	1	-	-	-	1	2	-	-	1	1
関東地方	856	190	2	52	64	42	2	2	7	19	666	5	2	105	554
男女	703	193	-	20	53	70	5	3	12	30	510	2	3	37	468
茨城	14	3	-	1	-	2	-	-	-	-	11	-	-	3	8
男女	13	3	-	-	1	-	-	-	-	2	10	-	-	1	9
栃木	12	1	-	-	-	-	-	-	-	-	11	1	-	2	8
男女	2	2	-	-	-	1	-	1	-	-	-	-	-	-	-
群馬	7	2	-	-	1	1	-	-	-	-	5	-	-	1	4
男女	6	2	-	-	-	1	-	-	-	1	4	-	-	-	4
埼玉	119	25	-	9	8	5	-	-	-	3	94	1	-	26	67
男女	79	15	-	3	3	4	-	-	-	5	64	2	3	3	56
千葉	59	17	-	2	6	6	-	-	1	2	42	-	-	12	30
男女	41	11	-	1	3	6	1	-	-	-	30	-	-	6	24
東京	560	126	1	36	46	25	2	2	6	8	434	3	2	52	377
男女	514	146	-	15	45	53	3	2	10	18	368	-	-	24	344
神奈川	85	16	1	4	3	3	-	-	-	5	69	-	-	9	60
男女	48	14	-	1	1	5	1	-	-	6	34	-	-	3	31
中部地方	58	8	-	-	2	2	-	1	1	2	50	2	-	24	24
男女	27	13	-	-	6	3	-	2	-	2	14	1	-	2	11
山梨	7	1	-	-	-	1	-	-	-	-	6	-	-	4	2
男女	-	-	-	-	-	-	-	-	-	-	-	-	-	-	-
新潟	6	-	-	-	-	-	-	-	-	-	6	-	-	4	2
男女	7	2	-	-	1	1	-	-	-	-	5	-	-	-	5
富山	2	-	-	-	-	-	-	-	-	-	2	-	-	2	-
男女	1	1	-	-	1	-	-	-	-	-	-	-	-	-	-
岐阜	2	-	-	-	-	-	-	-	-	-	2	1	-	-	1
男女	3	2	-	-	1	-	-	1	-	-	1	-	-	-	1
長野	10	3	-	-	1	1	-	-	1	-	7	-	-	3	4
男女	5	4	-	-	1	1	-	-	-	2	1	-	-	1	-
静岡	15	1	-	-	-	-	-	-	1	-	14	1	-	5	8
男女	1	-	-	-	-	-	-	-	-	-	1	-	-	-	1
愛知	10	3	-	-	1	-	-	-	-	2	7	-	-	2	5
男女	7	2	-	-	1	-	-	1	-	-	5	1	-	-	4
石川	4	-	-	-	-	-	-	-	-	-	4	-	-	3	1
男女	1	1	-	-	-	1	-	-	-	-	-	-	-	-	-
福井	2	-	-	-	-	-	-	-	-	-	2	-	-	1	1
男女	2	1	-	-	1	-	-	-	-	-	1	-	-	1	-

数値：生活安全総務課

取扱状況(行方不明時住所地別及び学職別)

(単位 人)

行方不明時住所地	総 数	少 年								成 人					
		総 数	未 就 学 児	在 学 者					有 職 者	無 職 者	総 数	在 学 者		有 職 者	無 職 者
				小 学 生	中 学 生	高 校 生	大 学 生	そ の 他				大 学 生	そ の 他		
近畿地方	30	8	-	-	3	2	-	-	2	1	22	-	-	10	12
滋賀	18	6	-	-	2	4	-	-	-	-	12	-	-	2	10
三重	1	-	-	-	-	-	-	-	-	-	1	-	-	-	1
京都	2	1	-	-	-	-	-	-	-	1	1	-	-	1	-
奈良	2	1	-	-	-	1	-	-	-	-	1	-	-	-	1
和歌山	3	2	-	-	1	-	-	-	1	-	1	-	-	-	1
大阪	1	-	-	-	-	-	-	-	-	-	1	-	-	-	1
兵庫	-	-	-	-	-	-	-	-	-	-	-	-	-	-	-
中国地方	-	-	-	-	-	-	-	-	-	-	-	-	-	-	-
鳥取	15	3	-	-	2	1	-	-	-	-	12	-	-	6	6
島根	8	4	-	-	2	2	-	-	-	-	4	-	-	2	2
岡山	10	2	-	-	-	1	-	-	1	-	8	-	-	3	5
広島	5	-	-	-	-	-	-	-	-	-	5	-	-	-	5
山口	5	3	-	-	2	-	-	-	1	-	2	-	-	-	2
四国地方	-	-	-	-	-	-	-	-	-	-	-	-	-	-	-
香川	2	-	-	-	-	-	-	-	-	-	2	-	-	-	2
徳島	1	1	-	-	1	-	-	-	-	-	-	-	-	-	-
高知	1	1	-	-	1	-	-	-	-	-	1	-	-	-	1
愛媛	-	-	-	-	-	-	-	-	-	-	-	-	-	-	-
九州地方	-	-	-	-	-	-	-	-	-	-	-	-	-	-	-
福岡	22	5	-	-	-	1	-	-	-	4	17	2	1	3	11
佐賀	15	5	-	-	1	1	-	-	-	3	10	-	-	2	8
長崎	7	1	-	-	-	-	-	-	-	1	6	-	-	1	5
熊本	10	5	-	-	1	1	-	-	-	3	5	-	-	-	5
大分	-	-	-	-	-	-	-	-	-	-	-	-	-	-	-
宮崎	2	1	-	-	-	-	-	-	-	1	1	-	-	-	1
鹿児島	3	-	-	-	-	-	-	-	-	-	3	-	-	-	3
沖縄	3	1	-	-	-	-	-	-	-	1	2	1	-	1	-
その他	2	-	-	-	-	-	-	-	-	-	2	-	-	-	-
	3	-	-	-	-	-	-	-	-	-	3	1	-	1	1
	4	1	-	-	-	1	-	-	-	-	3	-	1	-	2
	1	-	-	-	-	-	-	-	-	-	1	-	-	-	1
	2	1	-	-	-	-	-	-	-	1	1	-	-	-	1
	-	-	-	-	-	-	-	-	-	-	-	-	-	-	-
	-	-	-	-	-	-	-	-	-	-	-	-	-	-	-

保

護

115表

第116表 保護取扱

署	総 数	精 神 者 錯 乱	自 企 殺 者 図 殺	負 傷 者 ・ 病 人	迷 い 子	そ の 他
総 数	36,480	4,609	1,795	1,875	24,407	3,794
本 部	33	-	1	-	-	32
1～7・10方面計	26,554	3,370	1,342	1,415	17,652	2,775
第 1 方 面	2,751	429	152	81	1,644	445
麴 町	185	51	6	7	99	22
丸 の内	446	62	13	7	205	159
神 田	141	22	8	6	87	18
万 世 橋	173	26	18	5	94	30
中 央	139	15	10	7	93	14
久 松	114	11	8	1	82	12
築 地	188	21	12	4	132	19
月 島	162	15	13	3	116	15
愛 宕	189	42	16	8	103	20
三 田	173	33	11	6	101	22
高 輪	240	38	7	10	146	39
麻 布	217	32	12	7	134	32
赤 坂	169	38	2	5	109	15
東 京 湾 岸	215	23	16	5	143	28
第 2 方 面	2,761	371	124	140	1,872	254
品 川	188	20	10	27	110	21
大 井	287	39	7	22	195	24
大 崎	248	41	13	8	169	17
荏 原	228	21	13	10	167	17
大 森	401	42	16	21	283	39
田 園 調 布	302	36	17	15	215	19
蒲 田	589	84	24	21	406	54
池 上	357	47	20	14	241	35
東 京 空 港	161	41	4	2	86	28
第 3 方 面	2,951	403	141	125	2,006	276
世 田 谷	400	57	18	19	273	33
北 沢	314	54	22	17	206	15
玉 川	408	48	9	18	308	25
成 城	570	54	21	20	410	65
目 黒	242	43	11	6	170	12
碑 文 谷	229	24	12	6	173	14
洪 谷	325	63	16	11	181	54
原 宿	185	26	14	7	108	30
代 々 木	278	34	18	21	177	28
第 4 方 面	3,648	542	229	224	2,278	375
牛 込	314	47	18	15	202	32
新 宿	817	135	79	45	404	154
戸 塚	253	28	21	11	169	24
四 谷	180	35	11	2	112	20
中 野	389	49	21	18	275	26
野 方	416	44	16	30	295	31
杉 並	468	87	31	15	286	49
高 井 戸	378	63	10	18	268	19
荻 窪	433	54	22	70	267	20
第 5 方 面	1,604	222	114	94	997	177
富 坂	173	23	6	3	118	23
大 塚	194	23	10	22	126	13
本 土	106	14	8	4	63	17
駒 込	123	11	10	7	84	11
巢 鴨	312	38	27	25	202	20
池 袋	403	78	33	7	211	74
目 白	293	35	20	26	193	19

注1 泥酔者等の保護取扱状況は、第118表及び第119表に掲載した。

2 迷い子には、迷い人を含む（第117表も同じ。）。

数値：生活安全総務課

状況(警察署別)

(単位 人)

署	総数	精錯乱者	自企図殺者	負傷者・病人	迷い子	その他
第10方面	4,663	548	228	363	3,097	427
滝野川	347	36	18	54	221	18
滝王子	394	51	19	28	256	40
赤板	404	59	20	24	264	37
志高	731	85	61	148	397	40
島村	402	47	22	14	269	50
高平	600	59	19	18	436	68
練馬	633	76	27	33	432	65
光丘	548	67	27	22	367	65
石井	604	68	15	22	455	44
第6方面	3,598	412	155	210	2,395	426
上下野	330	33	14	9	198	76
浅谷	138	20	8	9	90	11
浅草	296	28	19	10	205	34
蔵前	168	24	11	7	109	17
尾久	206	24	1	38	116	27
南住	149	15	7	16	97	14
荒川	286	40	10	14	188	34
千住	365	43	21	17	245	39
西井	685	97	27	45	445	71
竹塚	428	31	15	17	320	45
綾瀬	547	57	22	28	382	58
第7方面	4,578	443	199	178	3,363	395
深川	374	38	18	11	282	25
城東	492	47	12	12	384	37
本所	452	44	29	7	334	38
向島	342	25	11	18	256	32
亀有	661	93	29	18	435	86
葛飾	631	52	28	25	477	49
小川	694	58	34	47	502	53
松西	501	46	27	19	370	39
小岩	431	40	11	21	323	36
8～9方面計	9,860	1,234	448	457	6,741	980
第8方面	5,744	694	247	297	4,006	500
昭島	291	33	13	16	183	46
立川	702	100	33	16	484	69
大和	423	60	15	28	258	62
府中	501	56	15	23	364	43
小金井	639	61	25	94	412	47
小田無	635	83	30	15	464	43
小平	406	54	21	25	283	23
村山	549	43	24	16	425	41
武蔵野	400	53	14	10	305	18
三鷹	380	45	21	29	253	32
調布	818	106	36	25	575	76
第9方面	4,116	540	201	160	2,735	480
青梅	403	34	64	23	224	58
五日市	104	11	1	2	75	15
福生	551	71	23	24	357	76
八王子	558	140	33	21	307	57
高尾	418	41	19	33	267	58
南大沢	415	45	18	6	318	28
町田	920	111	19	28	643	119
日野	353	42	13	9	257	32
多摩	394	45	11	14	287	37
島部	33	5	4	3	14	7
大島	13	1	-	2	10	-
新島	4	1	1	1	1	-
三宅	1	-	-	-	-	1
八島	12	3	1	-	2	6
小笠原	3	-	2	-	1	-

保

護

116表

第117表 保護取扱状況(保護区分別)

(単位 人)

区 分	総 数	精 神 錯 乱 者	自 企 殺 者	負 傷 者 ・ 病 人	迷 い 子	そ の 他
総 数	36,480	4,609	1,795	1,875	24,407	3,794
男	17,170	2,105	645	1,127	11,247	2,046
女	19,310	2,504	1,150	748	13,160	1,748
居 住 地 関 係						
東 京 都 居 住 者	31,645	3,940	1,502	1,687	21,830	2,686
他 府 県 居 住 者	4,381	558	271	149	2,410	993
住 居 不 詳 者	454	111	22	39	167	115
発 見 の 端 緒						
警 察 官 の 発 見	7,311	612	273	231	5,092	1,103
捜 索 願 出 及 び 連 絡	13,807	1,161	401	810	10,322	1,113
そ の 他	15,362	2,836	1,121	834	8,993	1,578
発 見 の 場 所						
屋 内	12,488	2,880	1,073	498	5,924	2,113
屋 外	23,365	1,658	684	1,352	18,037	1,634
交 通 機 関 内	627	71	38	25	446	47
保 護 の 開 始 時 刻						
0 時 ～ 8 時 の 間	6,727	990	519	333	3,958	927
8 時 ～ 17 時	14,761	1,878	555	848	10,174	1,306
17 時 ～ 24 時	14,992	1,741	721	694	10,275	1,561
保 護 の 場 所						
警 察 署 { 保 護 室	2,165	826	169	47	843	280
{ 保 護 室 以 外	16,518	3,308	1,365	397	8,522	2,926
{ 交 番 ・ 駐 在 所	7,859	123	60	317	7,145	214
警 察 施 設 以 外	9,913	352	200	1,114	7,897	350
少 年 セ ン タ ー	25	-	1	-	-	24
保 護 の 時 間						
3 時 間 以 内	28,391	1,677	981	1,618	22,247	1,868
6 時 間	5,041	1,758	478	152	1,419	1,234
24 時 間	3,017	1,167	335	105	722	688
24 時 間 超	31	7	1	-	19	4
警 察 の 最 終 処 置						
家 人 ・ 知 人 へ	25,528	2,209	1,388	816	19,221	1,894
福 祉 ・ 救 護 施 設 へ	3,393	980	135	402	1,556	320
区 市 町 村 長 へ	314	60	33	20	142	59
精 神 科 病 院 へ	909	828	51	6	9	15
児 童 相 談 所 へ	1,216	19	6	1	95	1,095
単 身 で 帰 宅	3,268	355	124	380	2,145	264
そ の 他	1,852	158	58	250	1,239	147

注1 警察施設以外とは、病院、福祉施設等をいう。

2 保護の開始時刻の表区分において、「0時～8時」とは、午前0時を超えて午前8時以内を表し、午前0時は含まない。以下同じ。

数値：生活安全総務課

第118表 泥酔者等の保護取扱状況(態様別)

(単位 人)

区 分	総 数	泥 酔 者	めいてい者	区 分	総 数	泥 酔 者	めいてい者
総 数	14,363	12,280	2,083	保 護 の 開 始 時 刻	14,363	12,280	2,083
男	11,806	10,020	1,786	0 ~ 4 時 の 間	5,315	4,598	717
女	2,557	2,260	297	4 ~ 12 "	2,894	2,430	464
				12 ~ 20 "	2,360	1,969	391
居 住 地 関 係	14,363	12,280	2,083	20 ~ 0 "	3,794	3,283	511
東京都居住者	11,119	9,522	1,597	保 護 の 場 所	14,363	12,280	2,083
他府県居住者	2,715	2,337	378	警 署 { 保 護 室	10,035	8,343	1,692
住居不詳者	529	421	108	警 署 { 保 護 室 以 外	917	771	146
				警 署 { 交 番 ・ 駐 在 所	427	380	47
発 見 の 端 緒	14,363	12,280	2,083	警 察 署 以 外	2,984	2,786	198
警察官の発見	1,605	1,271	334	保 護 の 時 間	14,363	12,280	2,083
110番等通報	7,993	6,738	1,255	1 時 間 以 内	2,546	2,301	245
家族等の願出	32	24	8	4 "	4,206	3,541	665
その他	4,733	4,247	486	8 "	5,725	4,880	845
				12 "	1,523	1,261	262
発 見 の 場 所	14,363	12,280	2,083	16 "	294	239	55
屋 内	3,815	3,188	627	24 "	69	58	11
屋 外	9,814	8,430	1,384	24 時 間 超	-	-	-
交通機関内	734	662	72				

注1 泥酔者とは、警察官職務執行法第3条に基づき保護した人をいう(第119表も同じ。)

2 めいてい者とは、酒に酔って公衆に迷惑をかける行為の防止等に関する法律第3条に基づき保護した人をいう(第119表も同じ。)

3 保護の開始時刻の表区分において、「0~4時」とは、午前0時台から午前3時台を表し、午前4時は含まない。以下同じ。

数値：地域指導課

第119表 泥酔者等の保護取扱状況(警察署別)

(単位 人)

署	総 数	泥 酔 者	めいてい者	署	総 数	泥 酔 者	めいてい者
総 数	14,363	12,280	2,083	第 10 方 面	1,432	1,262	170
本 部	-	-	-	滝 野 川	167	160	7
1～7・10方面計	11,876	10,087	1,789	王 子	170	143	27
第 1 方 面	1,772	1,520	252	赤 羽	233	206	27
麴 町	62	55	7	板 橋	296	269	27
丸 の 内	135	120	15	志 村	70	62	8
神 田	92	79	13	高 島	86	71	15
万 世 橋	190	159	31	練 馬	181	160	21
中 央	75	64	11	光 丘	100	76	24
久 松	48	48	-	石 井	129	115	14
築 地	154	139	15	第 6 方 面	1,770	1,524	246
月 島	47	38	9	上 野	315	286	29
愛 宕	172	138	34	下 谷	84	73	11
三 田	103	92	11	浅 草	210	145	65
高 輪	63	52	11	蔵 前	79	70	9
麻 布	436	358	78	尾 久	101	95	6
赤 坂	157	141	16	南 住	73	64	9
東 京 湾	38	37	1	荒 川	114	101	13
第 2 方 面	995	798	197	千 住	211	167	44
品 川	68	65	3	西 井	285	252	33
大 井	106	77	29	竹 塚	123	108	15
大 崎	113	90	23	綾 瀬	175	163	12
荏 原	71	62	9	第 7 方 面	1,789	1,517	272
大 森	129	108	21	深 川	135	108	27
田 園 調	68	55	13	城 東	211	176	35
蒲 田	314	230	84	本 所	241	218	23
池 上	98	86	12	向 島	122	111	11
東 京 空 港	28	25	3	亀 有	180	153	27
第 3 方 面	1,280	1,091	189	葛 飾	270	210	60
世 田 谷	187	161	26	小 川	192	172	20
北 沢	128	108	20	葛 西	210	175	35
玉 川	70	57	13	小 岩	228	194	34
成 城	66	59	7	8～9方面計	2,476	2,183	293
目 黒	95	82	13	第 8 方 面	1,453	1,272	181
碑 文 谷	81	69	12	昭 島	84	78	6
澁 谷	432	354	78	立 川	142	109	33
原 宿	103	90	13	東 大 和	81	78	3
代 々 木	118	111	7	府 中	122	107	15
第 4 方 面	1,940	1,644	296	小 金 井	219	194	25
牛 込	230	215	15	田 無	147	137	10
新 宿	724	536	188	小 平	61	61	-
戸 塚	177	163	14	東 山	162	132	30
四 谷	159	139	20	武 蔵	136	108	28
中 野	164	139	25	三 鷹	110	99	11
野 方	142	132	10	調 布	189	169	20
杉 並	142	133	9	第 9 方 面	1,023	911	112
高 井 戸	89	83	6	青 梅	100	96	4
荻 窪	113	104	9	五 日 市	13	13	-
第 5 方 面	898	731	167	福 生	240	209	31
富 坂	49	45	4	八 王 子	205	173	32
大 塚	74	71	3	高 尾	91	83	8
本 富	62	57	5	南 大 沢	43	38	5
駒 込	31	31	-	町 日 野	175	162	13
巢 鴨	120	94	26	多 摩 中	63	59	4
池 袋	472	353	119	島 部	93	78	15
目 白	90	80	10	大 島	5	5	-
				新 島	-	-	-
				三 宅	2	2	-
				八 丈	4	3	1
				小 笠	-	-	-

数値：地域指導課

広報及び相談

第120表 広報活動状況

(1) 見学状況

(単位 人)

区 分	総 数	警 視 庁 本 部	広報センター (警察博物館)
見 学 者 数	253,623	30,807	222,816

注 警視庁本部の数は、団体見学等及び案内の対応をした数である。

(2) 音楽隊演奏状況

(単位 回)

区 分	総 数	交通・防犯 少年・刑事 薬物対策	記念行事 〔表彰、式典 等を含む。〕	スポーツ	コンサート	音楽鑑賞会	そ の 他
総 数	130	59	40	-	17	5	9
部 内	98	57	33	-	3	-	5
部 外	15	2	3	-	1	5	4
合 同	17	-	4	-	13	-	-

注 合同とは、音楽隊が企画し、又は要請に基づいて、部外団体と合同で実施した演奏をいう。

(3) 鼓隊演奏状況

(単位 回)

区 分	総 数	パ レ ー ド	演 奏	そ の 他
総 数	8	8	-	-
部 内	1	1	-	-
部 外	7	7	-	-

(4) 広報活動・広聴事案受理状況

(単位 件)

区 分	広 報 活 動	広 聴 事 案			
	発 表 件 数	総 数	苦 情	意 見 ・ 要 望	そ の 他 の 申 出
総 数	2,774	5,013	726	2,963	1,324
本 部	1,145	2,207	209	1,682	316
警 察 署	1,629	2,806	517	1,281	1,008

注 発表件数は、新聞、ラジオ、テレビ等を媒体として発表したものである。

数値：広報課

第121表 少年相談の受理状況(学職別)

(単位 件)

区 分	総 数	未 学 就 児	小学生	中学生	高校生	その他 の学生	有 職 少 年	無 職 少 年			
								中 卒	高 中 校 退	高 卒	
総 数	5,463	231	1,335	1,897	1,425	187	140	49	125	74	
非 行	不良交友	104	1	2	39	49	2	4	2	3	2
	性 非 行	119	2	8	53	44	4	2	2	4	-
	家 出	51	-	5	18	15	6	1	1	3	2
	無 断 外 泊	65	-	-	17	39	3	-	2	4	-
	暴 力 行 為	62	-	16	25	17	1	1	-	2	-
	薬 物 乱 用	8	-	-	-	4	1	2	-	1	-
	盗 み	261	3	109	78	51	8	8	1	2	1
そ の 他	170	3	29	64	50	8	2	5	5	4	
被 害	児 童 虐 待	715	129	255	208	108	4	3	3	4	1
	犯 罪 等 の 被 害	98	4	27	31	29	2	1	2	1	1
	い じ め	87	2	40	34	10	-	-	-	-	1
	そ の 他 の 被 害	199	17	68	52	44	5	7	2	1	3
学 校 ・ 職 場	不 登 校	95	-	19	65	11	-	-	-	-	-
	校 内 暴 力	81	1	39	28	11	2	-	-	-	-
	怠 学	14	-	4	3	6	1	-	-	-	-
	進 路	34	-	1	3	13	4	4	-	4	5
	異 性	61	1	2	24	29	3	-	-	1	1
	交 友	290	3	98	108	67	9	3	1	-	1
学 校 問 題	280	6	101	114	51	5	1	-	2	-	
家 庭	家 庭 内 暴 力	300	1	44	143	86	10	4	4	3	5
	し つ け	711	15	185	252	197	23	19	2	14	4
	金 品 持 ち 出 し	282	2	77	138	49	6	5	-	4	1
	家 庭 不 和	506	11	52	164	169	32	23	11	25	19
事 件 関 係	有 害 環 境	1	-	-	-	-	-	-	-	1	-
	福 祉 犯 罪	209	8	29	66	72	6	7	3	15	3
	事 件 相 談	298	4	52	76	104	17	18	3	17	7
そ の 他	精 神 保 健 関 係	133	4	24	35	38	12	11	2	2	5
	自 殺	27	2	1	10	10	2	-	-	1	1
	そ の 他	202	12	48	49	52	11	14	3	6	7

注 少年育成課（都内8か所の少年センター・少年相談係）及び警察署で受理した件数である。
 数値：少年育成課

第122表 少年相談の

署	総数		非行													被害						不登校						
			不良		性非行		家出		無断		暴行		薬物		盗み		その他		児童		犯罪			いじめ		その他		
	総数	うち女	総数	うち女	総数	うち女	総数	うち女	総数	うち女	総数	うち女	総数	うち女	総数	うち女	総数	うち女	総数	うち女	総数	うち女	総数	うち女	総数	うち女		
総数	5,463	2,268	104	43	119	67	51	26	65	49	62	4	8	-	261	82	170	59	715	365	98	60	87	36	199	118	95	29
本部	1,018	407	29	14	74	34	13	7	22	14	11	-	3	-	111	33	22	4	10	4	20	16	21	8	34	21	39	12
1～7・10方面計	3,021	1,264	44	17	29	22	24	11	28	24	37	2	4	-	83	26	92	36	486	247	63	37	53	23	125	76	41	15
第1方面	307	131	5	3	2	-	3	1	3	3	2	1	-	-	8	4	7	4	46	28	8	4	9	3	14	10	4	-
1 麴町	19	12	2	1	-	-	-	-	-	-	-	-	-	-	-	-	-	-	1	1	-	-	-	-	2	1	-	-
2 丸の内	10	7	-	-	1	-	-	-	-	-	-	-	-	-	-	-	-	-	1	-	-	-	-	-	1	1	-	-
3 神田	4	2	-	-	-	-	-	-	-	-	-	-	-	-	-	-	-	-	-	-	-	1	1	-	-	-	-	-
4 万世橋	16	6	1	1	-	-	-	-	-	-	-	-	-	-	1	-	2	2	2	1	-	-	-	-	-	-	1	-
5 中央	19	12	1	1	-	-	-	-	-	-	-	-	-	-	-	-	1	3	2	-	-	1	-	-	4	4	-	-
6 久松	19	8	-	-	1	-	1	-	-	-	-	-	-	-	-	-	-	1	1	1	1	1	-	-	-	-	1	-
7 築地	26	12	-	-	-	-	-	-	-	-	-	-	-	-	-	-	-	15	10	-	-	1	-	2	-	-	-	-
8 月島	23	8	-	-	-	-	-	1	1	-	-	-	-	-	-	-	1	-	2	1	2	2	-	-	2	2	-	-
9 愛宕	9	4	-	-	-	-	-	-	-	-	-	-	-	-	-	-	-	2	2	-	-	1	1	-	-	-	-	-
10 三田	41	14	-	-	-	-	1	1	-	-	-	-	-	-	4	3	1	1	3	2	2	1	-	-	1	1	1	-
11 高輪	49	19	1	-	-	-	-	1	1	1	-	-	-	-	-	-	1	7	4	2	-	-	-	1	-	-	-	-
12 麻布	17	7	-	-	-	-	-	1	1	-	-	-	-	-	1	1	-	-	-	-	1	1	2	1	-	-	-	-
13 赤坂	20	6	-	-	-	-	-	-	-	-	-	-	-	-	1	-	-	3	-	-	-	1	-	-	-	-	-	-
14 東京湾岸	35	14	-	-	-	-	1	-	-	-	1	1	-	-	1	-	1	6	4	-	-	1	-	1	1	1	1	-
第2方面	371	152	4	2	4	4	7	5	5	4	10	-	2	-	11	5	9	2	53	22	5	2	8	3	11	6	6	3
15 品川	26	11	1	-	-	-	1	1	-	-	-	-	-	-	2	-	1	3	1	-	-	1	-	1	1	-	-	-
16 大井	37	13	1	1	-	-	1	1	-	-	-	-	-	-	4	3	-	4	1	-	-	-	-	-	-	-	-	-
17 大崎	24	6	-	-	-	-	-	-	-	1	-	1	-	-	-	-	1	7	1	-	-	-	-	-	1	1	-	-
18 荏原	26	12	-	-	-	-	-	-	-	-	-	-	-	-	-	-	-	3	2	1	1	-	-	-	-	-	-	-
19 大森	54	26	-	-	2	2	1	1	1	1	-	-	-	-	-	-	1	5	1	2	1	4	1	1	1	1	-	1
20 田園調布	63	26	1	1	1	1	-	-	2	1	-	-	-	-	-	-	-	13	7	-	-	-	-	-	2	1	-	-
21 蒲田	105	43	-	-	-	-	3	1	-	6	-	1	-	4	2	5	1	10	6	2	-	3	2	6	3	4	2	-
22 池上	36	15	1	-	1	1	1	1	2	2	3	-	-	1	-	1	-	8	3	-	-	-	-	-	-	-	1	-
23 東京空港	-	-	-	-	-	-	-	-	-	-	-	-	-	-	-	-	-	-	-	-	-	-	-	-	-	-	-	-
第3方面	390	158	3	-	3	2	3	1	3	3	5	1	-	-	11	2	10	4	63	39	10	8	3	-	15	7	3	1
24 世田谷	49	16	1	-	1	-	1	-	-	-	1	-	-	-	2	-	2	-	6	3	-	-	-	-	2	1	-	-
25 北沢	36	12	-	-	-	-	-	-	1	1	2	1	-	-	2	-	2	-	6	4	-	-	-	-	4	2	-	-
26 北玉川	42	15	-	-	-	-	1	1	-	-	-	-	-	-	-	-	-	6	2	3	1	1	-	-	1	1	-	-
27 成城	103	37	1	-	-	-	1	-	2	2	1	-	-	-	2	-	2	19	9	1	1	1	-	2	1	1	-	-
28 目黒	22	8	-	-	-	-	-	-	-	-	-	-	-	-	1	-	1	-	4	1	-	-	-	-	1	-	-	-
29 碑文谷	30	16	-	-	1	1	-	-	-	-	-	-	-	-	1	-	1	8	7	1	1	-	-	-	1	-	-	-
30 渋谷	53	29	-	-	1	1	-	-	-	-	1	-	-	-	2	2	1	1	7	7	5	5	1	-	4	2	-	-
31 原宿	9	7	-	-	-	-	-	-	-	-	-	-	-	-	-	-	-	2	2	-	-	-	-	-	-	-	1	-
32 代々木	46	18	1	-	-	-	-	-	-	-	-	-	-	-	1	-	1	5	4	-	-	-	-	-	-	-	1	1
第4方面	302	119	6	2	1	1	-	-	-	-	2	-	-	-	7	2	8	1	51	25	11	7	7	4	11	6	2	1
33 牛込	32	11	-	-	-	-	-	-	-	-	-	-	-	-	1	-	-	5	2	-	-	-	-	-	-	-	1	-
34 新宿	31	12	-	-	-	-	-	-	-	-	-	-	-	-	-	-	1	6	4	1	1	1	-	3	1	-	-	-
35 戸塚	26	10	-	-	-	-	-	-	-	-	-	-	-	-	1	-	-	4	2	5	2	-	-	-	-	-	1	1
36 四谷	16	8	-	-	-	-	-	-	-	-	-	-	-	-	1	1	2	-	2	2	1	1	1	1	-	-	-	-
37 中野	31	15	-	-	-	-	-	-	-	-	-	-	-	-	1	-	1	-	10	5	1	1	-	-	-	-	-	-
38 野方	23	11	1	-	-	-	-	-	-	-	-	-	-	-	-	-	-	4	1	-	-	-	-	-	1	1	-	-
39 杉並	78	31	3	1	1	1	-	-	-	-	-	-	-	-	2	1	2	-	14	7	-	-	-	-	7	4	-	-
40 高井戸	33	12	1	1	-	-	-	-	-	-	1	-	-	-	1	-	2	1	4	2	2	2	-	-	-	-	-	-
41 荻窪	32	9	1	-	-	-	-	-	-	1	-	-	-	-	-	-	-	2	-	1	-	5	3	-	-	-	-	-
第5方面	147	61	1	1	1	1	3	-	1	1	1	-	-	-	7	2	5	5	31	11	2	1	3	2	6	5	2	-
42 富坂	25	8	-	-	1	1	-	-	-	-	-	-	-	-	-	-	-	11	3	-	-	1	-	-	-	-	1	-
43 大塚	17	6	1	1	-	-	1	-	-	-	1	-	-	-	1	-	-	-	1	-	1	1	1	1	1	1	-	-
44 本富	13	6	-	-	-	-	-	-	1	1	-	-	-	-	-	-	-	-	3	1	-	-	-	-	-	-	-	-
45 駒込	23	9	-	-	-	-	1	-	-	-	-	-	-	-	-	-	-	6	2	-	-	-	-	-	1	1	-	-
46 巣鴨	10	5	-	-	-	-	-	-	-	-	-	-	-	-	-	-	-	3	1	-	-	1	1	-	-	-	1	-
47																												

受理状況(警察署別) 1/2

(単位 件)

学 校 ・ 職 場											家 庭						事 件 関 係					そ の 他													
校 暴	内 力		怠 学		進 路		異 性		交 友		学 校 問 題		家 庭 内 力		し っ け		金 品 持 ち 出 し		家 庭 不 和		有 害 環 境		福 祉 罪 犯		事 件 談 話		精 神 保 健 関 係		自 殺		そ の 他				
	総 数	う ち の 女	総 数	う ち の 女	総 数	う ち の 女	総 数	う ち の 女	総 数	う ち の 女	総 数	う ち の 女	総 数	う ち の 女	総 数	う ち の 女	総 数	う ち の 女	総 数	う ち の 女	総 数	う ち の 女	総 数	う ち の 女	総 数	う ち の 女	総 数	う ち の 女	総 数	う ち の 女	総 数	う ち の 女			
81	16	14	4	34	12	61	48	290	113	280	111	300	55	711	253	282	81	506	220	1	1	209	129	298	118	133	58	27	19	202	92				
3	-	5	2	29	8	22	17	24	12	35	13	57	6	160	61	135	46	44	16	-	-	20	12	9	4	38	25	6	5	22	13				
55	9	7	2	3	2	22	18	171	63	163	57	180	36	410	143	93	23	309	144	1	1	130	76	186	76	59	22	13	9	110	47				
6	1	-	-	-	-	2	2	20	5	25	10	21	3	41	16	5	1	26	11	-	-	9	3	15	6	5	4	1	1	20	7				
2	1	-	-	-	-	-	-	1	1	6	3	1	-	2	2	-	-	-	-	-	-	-	-	1	1	-	-	1	1	-	-	1			
-	-	-	-	-	-	-	-	-	-	1	1	-	-	-	-	-	-	-	-	-	-	-	-	3	3	-	-	-	-	3	2	-			
-	-	-	-	-	-	-	-	-	-	-	-	1	-	-	-	-	-	-	-	-	-	1	-	-	-	-	-	-	-	1	1	-			
-	-	-	-	-	-	-	-	1	-	-	-	-	-	4	1	-	-	2	1	-	-	-	-	1	-	-	-	-	1	-	-	5	2		
-	-	-	-	-	-	-	-	2	1	4	1	2	2	1	1	-	-	-	-	-	-	-	1	-	-	-	2	2	-	-	1	-	6		
-	-	-	-	-	-	-	-	1	-	-	-	1	-	2	-	-	-	1	1	-	-	3	1	-	-	-	-	-	-	-	-	1	-		
1	-	-	-	-	-	-	-	1	1	2	-	2	-	4	1	1	-	1	-	-	-	-	-	1	-	-	-	-	-	-	2	-			
-	-	-	-	-	-	-	-	2	1	-	-	2	-	2	-	-	-	-	-	-	-	-	-	2	-	-	-	-	-	-	-	-	9		
-	-	-	-	-	-	1	1	3	1	2	-	6	1	9	1	1	-	4	-	-	-	1	1	-	-	-	-	-	-	-	1	-	10		
1	-	-	-	-	-	-	-	5	-	5	2	2	-	9	6	2	1	2	2	-	-	1	-	4	1	2	2	-	-	2	-	11			
2	-	-	-	-	-	1	1	3	-	1	1	-	1	-	1	-	-	3	-	-	-	-	-	-	-	-	-	-	-	-	1	1			
-	-	-	-	-	-	-	-	-	-	-	-	5	-	3	3	-	-	2	2	-	-	1	1	1	-	1	-	1	-	-	1	-	13		
-	-	-	-	-	-	-	-	2	1	1	1	1	-	4	1	1	-	9	3	-	-	1	-	1	-	-	-	-	-	2	1	14			
4	2	3	1	-	-	5	3	10	4	23	13	24	4	61	15	12	2	36	22	-	-	13	8	29	13	4	-	1	-	11	7				
-	-	-	-	-	-	1	-	-	-	2	2	1	-	6	2	-	-	-	-	-	-	-	3	1	-	-	-	-	-	3	3	15			
-	-	1	-	-	-	-	-	1	-	4	2	5	-	9	2	1	-	3	-	-	-	-	-	3	3	-	-	-	-	-	-	16			
-	-	-	-	-	-	-	-	1	-	-	-	2	-	5	1	-	-	4	3	-	-	-	-	-	-	-	-	-	-	1	-	17			
1	-	-	-	-	-	1	1	4	1	1	-	1	-	2	1	-	-	5	4	-	-	1	1	4	1	1	-	-	-	1	-	18			
-	-	-	-	-	-	1	-	-	-	4	3	2	8	2	-	-	7	3	-	-	-	-	4	3	8	3	-	-	-	-	-	1	1		
-	-	1	-	-	-	1	1	-	-	7	3	5	2	12	3	3	-	4	2	-	-	3	2	3	1	1	-	1	-	3	1	20			
1	-	-	-	-	-	1	1	4	3	3	2	7	-	18	4	3	1	11	8	-	-	2	1	8	4	1	-	-	-	2	2	21			
2	2	1	1	-	-	-	-	-	-	2	1	-	-	1	-	5	1	2	2	-	-	-	-	3	1	1	-	-	-	-	-	22			
-	-	-	-	-	-	-	-	-	-	-	-	-	-	-	-	-	-	-	-	-	-	-	-	-	-	-	-	-	-	-	-	23			
11	1	-	-	3	2	3	3	19	7	19	5	25	2	64	24	10	2	36	12	1	1	20	11	24	12	9	2	1	-	13	6				
-	-	-	-	-	-	-	-	1	1	2	1	3	-	11	3	2	-	7	3	-	-	1	1	1	1	3	1	-	-	2	1	24			
-	-	-	-	-	-	-	-	2	1	1	-	3	-	6	2	-	-	1	1	-	-	2	-	3	-	1	-	-	-	-	-	25			
3	1	-	-	-	-	-	-	2	1	5	2	4	-	5	1	1	-	4	1	-	-	2	2	2	1	-	-	1	-	1	1	26			
4	-	-	-	2	2	2	2	3	-	7	2	8	-	19	8	1	-	10	-	-	-	5	3	4	3	2	-	-	-	3	2	27			
-	-	-	-	-	-	-	-	5	2	2	-	-	-	2	2	2	2	2	1	-	-	1	-	-	-	-	-	-	-	-	-	28			
-	-	-	-	1	-	-	-	-	-	-	-	4	-	4	3	-	-	4	1	-	-	2	2	1	-	-	-	-	-	-	-	29			
1	-	-	-	-	-	-	-	1	-	-	-	-	-	8	2	1	-	-	-	1	1	6	3	9	5	1	-	-	-	3	-	30			
-	-	-	-	-	-	-	-	1	-	-	-	-	-	-	-	-	-	3	3	-	-	-	-	1	1	-	-	-	-	-	1	1	31		
3	-	-	-	-	-	1	1	4	2	2	-	3	2	9	3	3	-	5	2	-	-	1	-	3	1	2	1	-	-	-	1	1	32		
5	-	1	-	-	-	4	3	18	9	10	1	26	8	33	7	10	4	32	14	-	-	15	7	25	9	3	1	1	1	13	6				
1	-	1	-	-	-	1	1	2	2	3	-	3	1	5	1	2	1	4	2	-	-	1	1	1	-	1	-	-	-	-	-	33			
1	-	-	-	-	-	-	-	1	-	1	-	1	-	-	1	1	1	-	-	-	-	7	4	3	-	-	-	-	-	3	1	34			
-	-	-	-	-	-	1	1	2	-	-	-	3	1	2	1	2	-	1	-	-	-	2	1	1	-	-	-	-	-	1	1	35			
-	-	-	-	-	-	-	-	1	-	3	-	1	1	-	-	-	-	1	1	-	-	1	-	1	-	-	-	-	-	-	1	1	36		
1	-	-	-	-	-	-	-	1	-	1	1	2	-	1	-	-	-	3	3	-	-	-	-	4	3	2	1	-	-	3	1	37			
-	-	-	-	-	-	-	-	1	1	-	-	-	-	6	3	1	-	5	2	-	-	1	1	2	1	-	-	-	-	1	1	38			
-	-	-	-	-	-	-	-	3	3	2	-	13	4	10	2	1	-	10	5	-	-	-	-	7	2	-	-	-	1	1	2	-	39		
2	-	-	-	-	-	-	-	3	1	-	-	2	1	4	-	3	2	5	1	-	-	1	-	1	-	-	-	-	-	-	-	1	40		
-	-	-	-	-	-	2	1	4	2	-	-	1	-	5	-	-	-	2	-	-	-	2	-	5	3	-	-	-	-	-	-	1	-	41	
2	-	-	-	-	-	-	-	5	3	4	2	16	3	17	5	6	1	13	6	-	-	3	2	9	4	3	1	1	1	5	4	-	42		
1	-	-	-	-	-	-	-	-	-	-	2	1	2	-	-	-	4	3	-	-	-	-	-	1	-	1	-	-	-	-	-	-	43		
1	-	-	-	-	-	-	-	2	1	-	-	-	-	3	1	-	-	-	-	-	-	-	1	-	-	2	1	-	-	-	-	-	44		
-	-	-	-	-	-	-	-	-	1	1	1	1	-	1	1	-	1	1	-	-	1	1	4	-	-	-	-	-	-	-	-	-	45		
-	-	-	-	-	-	-	-	-	-	4	-	3	1	2	1	3	1	-	1	-	-	-	-	1	1	-	-	1	1	1	1	1	46		
-	-	-	-	-	-	-	-	-	1	1	1	-	1	1	-	1	-	-	-	-	-	-	-	-	-	-	-	-	-	-	-	2	2	47	
-	-	-	-	-	-	-	-	3	2	1	-	7	1	5	2	2	-	4	1	-	-	-	-	2	2	-	-	-	-	-	-	-	1	-	48

広報及び相談

122表

第122表 少年相談の

署	総数		非行												被害						不登校											
			不交		良友		性非行		家出		無外		断泊		暴行		力為		薬物			盗み		その他		児童		犯罪		いじめ		その他
	総数	うち)女	総数	うち)女	総数	うち)女	総数	うち)女	総数	うち)女	総数	うち)女	総数	うち)女	総数	うち)女	総数	うち)女	総数	うち)女	総数	うち)女	総数	うち)女	総数	うち)女	総数	うち)女	総数	うち)女	総数	うち)女
第10方面	419	181	5	-	5	4	3	2	6	6	6	-	1	-	10	3	15	8	68	34	10	8	6	3	17	11	7	1				
49 滝野川	22	8	-	-	1	1	-	-	-	-	-	-	-	-	-	-	-	-	1	1	-	-	-	-	2	-	3	1				
50 王子	25	11	-	-	1	1	-	-	-	-	1	-	-	-	1	1	2	2	8	3	2	1	-	-	-	-	1	-				
51 赤板	31	17	-	-	-	-	-	-	1	1	-	-	-	-	1	-	1	1	9	5	-	-	-	-	-	-	-	-				
52 志村	47	22	1	-	-	-	-	-	2	2	-	-	-	-	1	-	2	2	11	6	-	-	-	-	-	-	1	-				
53 高島	49	20	-	-	1	1	-	-	-	-	-	-	-	-	1	1	6	2	5	3	2	2	1	1	-	-	1	-				
54 練馬	52	23	-	-	2	1	-	-	-	-	-	-	-	-	1	-	-	7	4	1	1	-	-	3	2	-	-					
55 光が丘	59	19	3	-	-	-	-	-	-	-	2	-	-	-	2	-	2	-	7	3	2	2	1	-	1	1	1	-				
56 石神井	43	17	1	-	-	-	1	1	-	-	-	-	-	-	2	-	-	8	4	-	-	2	1	1	1	1	-					
57 第6方面	91	44	-	-	-	-	2	1	3	3	2	-	1	-	1	2	1	12	5	3	2	2	1	10	7	-	-					
第6方面	486	221	8	3	4	3	1	1	7	5	5	-	-	-	15	4	21	9	88	43	11	4	10	6	24	17	7	3				
58 上野	11	9	-	-	-	-	-	-	-	-	-	-	-	-	1	-	-	2	2	-	-	-	-	1	1	-	-					
59 下谷	22	10	-	-	1	1	-	-	1	-	1	-	-	-	-	1	1	3	-	-	-	-	-	-	-	-	-					
60 浅草	10	6	-	-	-	-	-	-	-	-	1	-	-	-	-	-	-	3	3	-	-	-	-	2	2	-	-					
61 蔵前	24	11	-	-	1	1	-	-	-	-	-	-	-	-	2	1	2	1	3	-	-	-	1	-	4	4	-					
62 尾久	47	13	1	-	-	-	-	-	-	-	2	-	-	-	2	-	5	1	10	3	1	1	1	-	-	-	1	1				
63 南千住	17	8	-	-	-	-	-	-	1	-	-	-	-	-	-	2	1	2	1	1	-	-	-	-	-	-	-					
64 荒川	28	6	-	-	-	-	-	-	1	1	-	-	-	-	-	1	-	1	-	-	-	-	-	-	-	-	-					
65 新井	40	16	-	-	-	-	-	-	-	1	-	-	-	-	2	-	-	11	6	1	1	-	-	1	1	-	-					
66 西の塚	81	34	1	1	-	-	-	-	1	1	-	-	-	-	2	1	5	1	11	3	5	2	5	4	8	4	2	-				
67 竹瀬	128	77	4	1	1	-	1	1	3	3	-	-	-	-	1	1	2	2	34	22	2	-	-	-	7	5	3	1				
68 綾瀬	78	31	2	1	1	1	-	-	-	-	-	-	-	-	5	1	3	2	8	3	1	-	3	2	1	-	1	1				
第7方面	599	241	12	6	9	7	4	1	3	2	6	-	1	-	14	4	17	3	86	45	6	3	7	2	27	14	10	6				
69 深川	85	26	1	-	3	3	-	-	-	3	-	1	-	3	1	6	-	4	3	2	1	3	-	2	1	1	-					
70 城東	57	26	1	1	1	-	3	1	-	-	-	-	-	-	1	-	-	8	2	-	-	1	1	-	-	1	-					
71 本所	42	18	-	-	-	-	-	-	1	1	1	-	-	-	-	-	-	11	7	-	-	-	-	6	2	1	1					
72 向島	26	15	-	-	-	-	-	-	-	-	-	-	-	-	1	1	-	3	2	1	1	-	-	3	1	3	2					
73 亀有	100	43	5	1	-	-	-	-	-	-	-	-	-	-	2	-	2	15	8	2	1	-	-	10	8	1	1					
74 葛飾	22	8	1	-	1	1	-	-	-	-	-	-	-	-	-	2	1	8	2	-	-	-	-	-	-	-	-					
75 小松川	141	59	4	4	1	-	-	-	1	1	1	-	-	-	5	2	4	21	14	1	-	3	1	3	1	-	-					
76 葛西	88	32	-	-	3	3	1	-	1	-	1	-	-	-	2	-	2	1	12	6	-	-	-	2	1	2	1					
77 小岩	38	14	-	-	-	-	-	-	-	-	-	-	-	-	-	1	1	4	1	-	-	-	-	1	-	1	1					
8～9方面計	1,412	593	31	12	16	11	14	8	15	11	14	2	1	-	67	23	53	18	217	113	15	7	13	5	40	21	13	2				
第8方面	739	330	14	8	5	4	5	3	8	8	8	1	1	-	33	15	27	9	135	73	7	3	9	3	24	12	8	2				
78 昭島	54	22	1	-	1	-	-	-	1	1	-	-	-	-	3	2	3	1	16	10	-	-	1	-	-	-	1	-				
79 立川	84	35	2	-	1	1	-	-	1	1	-	-	-	-	6	4	2	-	17	9	-	-	-	2	-	1	1					
80 大和中	64	30	2	2	-	-	-	-	3	3	-	-	1	-	4	-	3	-	6	3	-	-	1	1	2	2	-					
81 府中	82	35	-	-	-	-	-	-	1	1	1	-	-	-	1	1	3	-	17	8	1	-	1	-	-	-	-					
82 小金井	50	21	-	-	-	-	-	-	-	-	-	-	-	-	2	1	1	-	10	6	2	1	1	-	-	-	-					
83 小田無	61	31	-	-	-	-	1	-	-	-	1	-	-	-	2	1	5	2	8	4	1	-	1	-	1	-	-					
84 小東平	44	22	2	2	-	-	-	-	-	-	-	-	-	-	1	-	3	1	4	-	-	-	-	2	2	2	-					
85 小村山	99	42	4	3	-	-	1	-	-	-	4	1	-	-	3	1	4	3	23	12	1	1	1	-	6	3	1	1				
86 武蔵野	44	18	-	-	1	1	2	2	-	-	-	-	-	-	2	-	-	7	5	1	-	-	-	1	1	1	-					
87 三鷹	69	35	1	1	-	-	-	-	-	1	-	-	-	-	3	-	1	1	11	7	-	-	2	1	3	1	-					
88 調布	88	39	2	-	2	2	1	1	2	2	1	-	-	-	6	5	2	1	16	9	1	1	1	1	7	3	2	-				
第9方面	673	263	17	4	11	7	9	5	7	3	6	1	-	-	34	8	26	9	82	40	8	4	4	2	16	9	5	-				
89 青日	45	16	1	-	2	-	-	-	-	-	-	-	-	-	4	1	2	2	5	2	1	1	-	-	4	1	-					
90 五福	27	10	1	-	-	-	-	-	-	-	-	-	-	-	-	1	-	5	2	1	-	-	-	-	-	-	-					
91 八王子	92	28	4	2	-	-	5	3	1	1	1	-	-	-	-	1	-	5	1	-	-	-	-	1	-	2	-					
92 日野	80	34	1	-	-	1	-	1	-	-	-	-	-	-	2	2	3	2	9	4	-	-	1	-	1	1	-					
93																																

受理状況(警察署別) 2/2

学 校 ・ 職 場										家 庭						事 件 関 係				そ の 他														
校 暴	内 力		忘 学		進 路		異 性		交 友		学 校 題		家 庭 内 力		し っ け		金 品 持 ち 出 し		家 庭 和		有 害 環 境		福 祉 罪		事 件 相 談		精 神 保 健 関 係		自 殺		そ の 他			
	総 数	う ち 女	総 数	う ち 女	総 数	う ち 女	総 数	う ち 女	総 数	う ち 女	総 数	う ち 女	総 数	う ち 女	総 数	う ち 女	総 数	う ち 女	総 数	う ち 女	総 数	う ち 女	総 数	う ち 女	総 数	う ち 女	総 数	う ち 女	総 数	う ち 女	総 数	う ち 女		
12	2	-	-	-	-	-	-	33	12	28	13	25	5	42	15	13	4	44	20	-	-	11	10	29	11	10	3	2	1	11	5			
-	-	-	-	-	-	-	-	4	1	1	1	-	-	3	-	-	1	-	-	-	1	1	2	1	1	1	-	-	2	-	49			
1	-	-	-	-	-	-	-	-	-	2	1	1	-	-	-	2	-	2	-	-	-	-	2	1	-	-	1	1	-	-	50			
-	-	-	-	-	-	-	-	3	1	2	1	2	-	4	4	2	1	3	2	-	-	-	-	-	1	1	-	-	1	-	51			
1	1	-	-	-	-	-	-	5	2	3	3	2	-	6	-	1	1	6	3	-	-	-	-	3	1	2	1	-	-	-	-	52		
2	-	-	-	-	-	-	-	-	-	7	2	4	1	6	2	4	1	5	3	-	-	-	-	-	-	1	-	1	-	2	1	53		
1	-	-	-	-	-	-	-	8	3	2	1	3	-	6	2	1	-	11	4	-	-	1	1	3	2	-	-	-	2	2	54			
2	-	-	-	-	-	-	-	4	1	3	1	5	-	7	2	1	-	4	3	-	-	4	4	5	2	2	-	-	1	-	55			
-	-	-	-	-	-	-	-	6	1	1	-	2	-	1	1	4	1	4	2	-	-	3	2	6	3	1	-	-	-	-	-	56		
5	1	-	-	-	-	-	-	3	3	7	3	6	4	9	4	-	8	3	-	-	2	2	8	1	2	-	-	-	3	2	57			
6	1	2	1	-	-	4	4	27	9	18	4	28	9	48	21	9	1	56	27	-	-	31	18	29	11	7	4	5	4	15	9			
1	1	-	-	-	-	-	-	-	-	-	-	1	-	1	1	-	2	2	-	-	1	1	-	-	-	-	-	-	1	1	58			
1	-	-	-	-	-	-	-	1	1	1	1	2	2	5	1	-	1	-	-	-	2	2	-	-	1	1	-	-	1	-	59			
-	-	-	-	-	-	-	-	-	-	-	-	1	1	1	-	-	-	-	-	-	-	-	1	-	-	-	-	-	1	-	60			
-	-	-	-	-	-	-	-	-	-	1	-	-	-	3	1	4	1	1	1	-	-	1	-	-	-	-	-	-	-	1	1	61		
1	-	1	-	-	-	-	-	4	1	-	-	3	-	5	1	-	4	3	-	-	2	-	1	-	-	-	-	-	3	2	62			
-	-	-	-	-	-	-	-	-	-	1	-	1	1	2	2	-	-	2	1	-	-	1	-	3	1	1	1	-	-	-	-	63		
-	-	-	-	-	-	-	-	2	-	3	1	2	-	3	-	2	-	9	2	-	-	-	2	-	2	2	-	-	-	-	-	64		
-	-	-	-	-	-	-	-	1	1	4	-	2	-	3	2	2	-	3	2	-	-	-	4	1	2	-	3	2	-	-	-	65		
-	-	-	-	-	-	3	3	3	-	3	3	-	5	3	2	2	-	8	-	-	8	4	4	2	1	-	-	-	4	3	66			
2	-	1	1	-	-	1	1	7	3	2	1	5	1	16	8	-	16	11	-	-	9	7	8	5	-	-	2	2	1	1	67			
1	-	-	-	-	-	-	-	9	3	3	1	6	1	7	3	1	-	10	5	-	-	7	4	6	2	-	-	-	3	1	68			
9	2	1	-	-	-	4	3	39	14	36	9	15	2	104	40	28	8	66	32	-	-	28	17	26	10	18	7	1	1	22	3			
1	-	1	-	-	-	-	-	6	2	8	2	1	-	15	5	8	3	8	2	-	-	4	3	1	-	1	-	-	2	-	69			
1	-	-	-	-	-	1	1	5	3	2	-	2	2	11	4	1	-	7	6	-	-	3	3	2	-	3	1	1	1	2	-	70		
1	-	-	-	-	-	-	-	3	2	3	-	-	-	7	1	-	4	2	-	-	2	2	-	-	1	-	-	1	-	-	71			
-	-	-	-	-	-	-	-	2	2	1	1	-	-	6	3	-	2	-	-	-	-	-	3	1	1	1	-	-	-	-	-	72		
1	-	-	-	-	-	-	-	9	4	5	2	5	-	22	12	5	1	5	1	-	-	5	1	2	1	3	2	-	-	1	-	73		
1	-	-	-	-	-	-	-	-	-	2	1	-	-	1	-	1	-	3	1	-	-	1	1	1	-	-	-	-	-	-	-	74		
3	2	-	-	-	-	1	-	5	1	9	2	4	-	10	4	6	2	18	10	-	-	9	5	14	5	7	2	-	-	11	3	75		
-	-	-	-	-	-	2	2	6	-	2	-	-	-	22	6	5	1	13	7	-	-	4	2	2	1	1	1	-	-	5	-	76		
1	-	-	-	-	-	-	-	3	-	4	1	3	-	10	5	2	1	6	3	-	-	-	-	1	1	1	-	-	-	-	-	77		
22	7	2	-	2	2	17	13	95	38	81	40	63	13	141	49	54	12	152	60	-	-	58	40	102	38	36	11	8	5	70	32			
13	3	-	-	1	1	10	7	53	22	41	21	41	7	67	27	26	5	80	34	-	-	26	18	45	16	17	7	4	3	31	18			
2	-	-	-	-	-	1	1	4	-	2	1	1	-	-	-	1	-	2	1	-	-	1	-	8	2	1	-	-	-	4	3	78		
1	1	-	-	-	-	1	-	6	2	6	3	5	-	12	4	3	1	6	3	-	-	5	2	4	2	2	1	-	-	1	-	79		
-	-	-	-	-	-	-	-	3	1	2	1	4	1	4	3	2	-	3	2	-	-	3	2	12	2	2	1	1	6	4	-	80		
-	-	-	-	-	-	1	1	6	2	8	5	4	1	10	6	6	-	11	3	-	-	4	3	5	3	-	-	1	-	1	1	81		
1	-	-	-	-	-	-	-	6	2	4	1	-	-	9	3	-	8	2	-	-	1	1	2	2	2	2	-	-	1	-	82			
4	1	-	-	-	-	1	-	6	5	5	3	4	1	2	2	3	2	3	1	-	-	6	5	4	2	1	-	2	2	-	-	83		
-	-	-	-	-	-	1	1	5	2	2	1	3	-	4	2	1	1	5	3	-	-	-	2	2	-	-	-	-	7	5	-	84		
1	-	-	-	1	1	1	1	7	3	6	2	3	-	5	1	2	-	17	6	-	-	2	2	1	-	4	1	-	-	1	-	85		
1	-	-	-	-	-	-	-	-	-	1	-	6	1	6	3	3	-	5	3	-	-	2	2	4	-	1	-	-	-	-	-	86		
2	1	-	-	-	-	4	3	5	3	3	3	3	3	1	9	3	1	-	14	8	-	-	-	2	-	1	-	-	-	3	2	87		
1	-	-	-	-	-	-	-	5	2	2	1	8	2	6	-	4	1	6	2	-	-	2	1	1	1	3	1	-	-	7	3	88		
9	4	2	-	1	1	7	6	42	16	40	19	22	6	74	22	28	7	72	26	-	-	32	22	57	22	19	4	4	2	39	14			
2	-	-	-	-	-	1	1	1	-	3	1	1	-	5	1	1	-	5	2	-	-	1	1	1	1	4	1	-	-	1	1	89		
-	-	-	-	-	-	1	1	-	-	1	1	1	-	1	1	5	1	2	-	-	-	1	1	2	1	-	-	-	-	5	2	90		
2	1	-	-	-	-	1	-	9	2	7	2	6	-	12	6	3	-	19	6	-	-	3	3	5	1	1	-	1	-	3	-	91		
-	-	-	-	-	-	-	-	9	3	8	5	2	1	8	3	3	3	11	5	-	-	3	1	6	2	3	-	-	-	8	2	92		
3	3	1	-	-	-	1	1	3	2	6	2	3	1	6	1	3	1	8	3	-	-	6	6	9	4	-	-	1	1	1	1	93		
-	-	-	-	-	-	1	1	5	2	2	1	2	2	6	2	-	4	2	-	-	2	1	-	-	5	2	-	-	3	2	-	94		
1	-	-	-	-	-	2	2	9	5	8	2	6	1	6	-	7	2	11	5	-	-	8	5	17	6	2	1	1	-	6	3	95		
-	-	-	-	-	-	-	-	2	-	1	1	1	1	16	6	2	-	5	1	-	-	3	2	10	4	-	-	-	2	-	-	96		
1	-	1	-	1	1	-	-	4	2	4	4	-	-	14	2	4	-	7	2	-	-	5	2	7	3	4	-	1	1	10	3	97		
1	-	-	-	-	-	-	-	-	-	1	1	-	-	-	-	-	-	-	-	-	-	-	-	-	-	-	-	-	-	-	-	-	98	
-	-	-	-	-	-	-	-	-	-	-	-	-	-	-	-	-	-	-	-	-	-	-	-	-	-	-	-	-	-	-	-	-	99	
-	-	-	-	-	-	-	-	-	-	-	-	-	-	-	-	-	-	-	-	-	-	-	-	-	-	-	-	-	-	-	-	-	100	
-	-	-	-	-	-	-	-	-	-	-	-	-	-	-	-	-	-	-	-	-	-	-	-	-	-	-	-	-	-	-	-	-	-	101
-	-	-	-	-	-	-	-	-	-	-	-	-	-	-	-	-	-	-	-	-	-	-	-	-	-	-	-	-	-	-	-	-	-	102

広 報 及 び 相 談

第123表 暴力団関係相談

(1) 年次別相談受理件数

(単位 件)

区 分	平成31年 令和元年	平成30年	前 年 比
総 数	2,889	3,062	△173
暴力団対策法第9条各号の行為	53	77	△24
人の弱みにつけ込む金品等要求行為	2	2	-
不当贈与要求行為	5	22	△17
不当下請等要求行為	-	1	△1
みかじめ料要求行為	23	15	8
用心棒料等要求行為	13	23	△10
高利債権取立行為	1	-	1
不当債権取立行為	5	5	-
不当債務免除要求行為	1	1	-
不当貸付等要求行為	-	-	-
不当金融商品取引要求行為	-	-	-
不当自己株式買取等要求行為	-	-	-
不当預貯金受入要求行為	-	-	-
不当地上げ行為	-	-	-
競売等妨害行為	-	1	△1
不当宅地等取引要求行為	1	-	1
不当宅地賃借要求行為	-	-	-
不当建設工事要求行為	-	-	-
不当施設利用要求行為	-	-	-
不当示談介入行為	-	1	△1
因縁をつけての金品等要求行為	2	6	△4
不当許認可等要求行為	-	-	-
不当許認可等排除要求行為	-	-	-
不当入札参加要求行為	-	-	-
不当入札排除要求行為	-	-	-
談合入札要求行為	-	-	-
不当公共工事契約排除要求行為	-	-	-
不当公共工事下請等あつせん要求行為	-	-	-
縄張に係る禁止行為に関する相談	1	-	1
用心棒役務の提供の禁止	1	-	1
訪問する方法による商品売買契約等の勧誘の禁止	-	-	-
面会する方法による履行期限を経過した債権の取立ての禁止	-	-	-
準暴力的要求行為の要求等に係る相談	-	-	-
離脱・勧誘・加入強要に係る相談	240	224	16
離脱に係る相談	239	219	20
勧誘・加入強要に係る相談	1	5	△4
暴力団事務所等に係る相談	2	4	△2
禁止行為に係る相談	-	-	-
苦情・取締要望等	1	-	1
進出阻止・撤去等に係る相談	-	2	△2
立ち退きに係る相談	1	2	△1
民事訴訟に係る相談	16	6	10
損害賠償請求に係る相談	3	-	3
その他の民事訴訟に関する相談	13	6	7
その他の不当な行為に関する相談	119	157	△38
{ 刑 法の その他 の 行為 に関する 相談	77	112	△35
	14	14	-
	28	31	△3
暴力団対策法に関する相談	1	1	-
センター事業に関する相談	-	1	△1
その他	1	-	1
その他の暴力関係相談	2,457	2,593	△136

注1 センターとは、「暴力団追放運動推進都民センター」のことである。(3)も同じ。

注2 「その他の暴力関係相談」とは、暴力団対策法に基づく相談及び事件以外の相談であり、情報提供依頼等の相談も含む。

数値：組織犯罪対策第三課

の受理・処理件数

(2) 暴力団等団体別相談受理件数

(単位 件)

区分	総 数	指 定 暴 力 団					指 以 定 暴 力 団 外	準 構 成 員	総 会 屋	社 会 運 動	標 榜 活 動	政 治 活 動	そ の 他	不 明
		総 数	山 口 組	稲 川 会	住 吉 会	そ の 他								
相談受理件数	2,889	963	312	107	341	203	36	9	6	5	2	490	1,378	

注 山口組とは、六代目山口組、神戸山口組及び任侠山口組をいう。

(3) 相談処理件数

(単位 件)

区分	総 数	解 決													引 継 ぎ				打 切 り 続							
		総 数	刑 事 事 件 検 挙	特 別 法 犯 検 挙	行 政 命 令	準 暴 力 的 要 求 行 為	援 助 措 置	就 職 支 援	指 導 ・ 警 告 (相 手 方)	助 言 ・ 指 導 (相 談 者)	保 護 の 実 施	警 察 の O B 対 応	弁 護 士 対 応	保 護 司 対 応	少 年 指 導 員 対 応	被 害 者 支 援	総 数	セ ン タ ー		警 察	弁 護 士 会	そ の 他 の 機 関				
相談処理件数	2,992	2,887	11	-	26	3	-	-	18	2,828	1	-	-	-	-	-	-	-	-	-	-	-	-	-	-	105

(4) 相談者の職業

(単位 件)

区分	総 数	農 ・ 林 ・ 漁 業	鉱 ・ 製 造 業	建 設 業	不 動 産 業	産 廃 業	公 益 事 業	運 輸 業	貸 金 業	警 備 業	卸 売 ・ 小 売 業	飲 食 店 業	金 融 ・ 保 険 業	旅 館 ・ ホ テ ル 業
相談受理件数	2,889	1	11	176	148	2	15	17	1	7	43	46	1,214	7

区分	パ チ ン コ 業	ゴ ル フ 業	サ ー ビ ス 業	娯 楽 業	風 俗 営 業	そ の 他 の 産 業	国 家 公 務 員	都 道 府 県 職 員	市 ・ 区 ・ 町 ・ 村 員	職 員	学 生	そ の 他	無 職	不 明
相談受理件数	1	-	120	6	24	112	2	3	52	2	6	416	238	219

第124表 生活安全相談

内 容		件 数	
総	数	132,739	
防 犯	総	数	54,455
	犯罪等による被害防止	友人・知人等からの暴力的行為	206
		セクシャルハラスメント	44
		迷惑電話	3,015
		痴漢・変質者の出没	935
		その他(いたづら・嫌がらせ、不審者出没等)	18,170
	迷惑行為	放置車両、ペット問題、落書等	1,720
	応急救護	精神障害、要保護老人、病人、アルコール中毒、迷人等	4,089
	危害防止	危険箇所、有害鳥獣、害虫等	63
	ホームレス問題		87
	環境問題	廃棄物問題	1,089
		公害問題	22
		騒音・振動問題(工事、カラオケ、自動車等)	934
その他(動物虐待、自然保護等)		317	
保健衛生問題	医療、薬事等	221	
サイバースイバ関係問題		9,240	
銃器・薬物関係		22	
その他	ストーカー以外のつきまとい	3	
	法令質疑、関係機関問合せ、諸手続問合せ等 その他 (銀行・他府県警等からの照会、依頼等)	7,219 7,059	

注 生活安全相談センターで集計した件数である。

数値：生活安全総務課

取扱状況(事案別)

(単位 件)

内 容		件 数	
家 事	総 数	30,055	
	配偶者間の暴力	8,435	
	家庭・職場 近隣関係	婚姻(元夫婦も含む。)、内縁関係のもの (「身体に対する暴力に準ずる心身に有害な影響を及ぼす言動」(いわゆる精神的暴力又は性的暴力をいう。)を含む。)	151
		結婚・縁組関係問題	1,485
		離婚・離縁関係問題(慰謝料を含む。)	133
		扶養、認知、親権等	423
		遺産相続等問題	5,812
		家庭不和問題	139
		生活困窮問題	13,317
	職場、近隣、友人等の対人関係問題	16	
人権・宗 教その他	人権問題	121	
	宗教問題	23	
	その他		
民 事	総 数	11,832	
	悪質商法等	特定商取引に関するもの	418
		金融関係取引に関するもの	832
		先物取引、証券取引等に関するもの	35
		知的所有権に関するもの	81
		その他	2,364
	契約・取引関係 (悪質商法等を除く。)	家屋問題	979
		土地問題	290
		金銭、物品貸借等	2,400
		売買、保険契約、証券・小切手問題等	1,519
損害賠償(離婚問題慰謝料を除く。)		226	
労働問題	その他	2,174	
	就職、雇用、退職、給与等	514	
ス ト ー カ ー		1,263	
人身安全関連(配偶者間の暴力・ストーカーを除く。)		17,835	
迷 防 つ き ま と い		64	
内 容 が 意 味 不 明 な も の		10,293	
少 年 問 題 (非 行 問 題 ・ 家 庭 問 題 等)		6,942	

第125表 相談取扱状況

(単位 件)

内 容	件 数
総	158,219
ストーカー・迷防つきまとい	1,327
配偶者間の暴力	8,435
人身安全関連（配偶者間の暴力・ストーカーを除く。）	17,835
犯罪等による被害防止	22,370
応急救護・保護	4,089
家庭・職場・近隣関係	21,460
契約・取引関係	7,588
少年問題（児童虐待・被害関係を含む。）	6,942
悪質商法	3,730
環境問題	2,362
サイバー関係	9,240
暴力団問題	4,372
刑事関係	12,881
その他	25,295
意味不明	10,293

数値：広報課

第126表 総合相談センター警察相談専用電話受理状況

(単位 件)

内 容	件 数
総	51,854
犯罪被害者相談	75
広聴	1,388
遺失物相談	725
交通相談	3,428
免許相談	815
警備対策相談	64
聴訴	134
暴力団関係相談	49
身元不明相談	15
生活安全相談	18,487
質屋・古物・警備業相談	47
ストーカー相談	284
悪質商法相談	465
風俗営業相談	114
銃器・薬物相談	86
少年環境相談	38
少年（ヤングテレホン）相談	214
行方不明者相談	469
サイバー犯罪相談	3,547
生活環境相談	37
その他	21,373

注 警視庁総合相談センター「#9110」又は「03-3501-0110」で受理し、処理又は各相談窓口に転送した件数である。

数値：広報課

留 置 管 理

第127表 留置施設使用

署	総数	被 疑					
		勾 留 前			送 致		
		送 致		他 機 関	送 致		他 署
		警 署	察 署		警 署	察 署	
自 署	他 署	他 機 関	自 署	他 署	他 署		
総 数	成人	512,311	15,105	7,691	34	4,586	1,960
	少年	18,119	761	722	-	233	191
	計	530,430	15,866	8,413	34	4,819	2,151
うち)女	成人	60,056	4	2,536	2	1	528
	少年	1,904	-	143	-	-	38
	計	61,960	4	2,679	2	1	566
本 部	成人	97,069	-	3,914	2	-	864
	少年	2,615	-	213	-	-	61
	計	99,684	-	4,127	2	-	925
うち)女	成人	59,432	-	2,501	2	-	515
	少年	1,902	-	142	-	-	38
	計	61,334	-	2,643	2	-	553
1~7・10方面計	成人	339,023	12,535	2,897	28	3,891	837
	少年	11,157	519	347	-	161	87
	計	350,180	13,054	3,244	28	4,052	924
第 1 方 面	成人	54,586	1,661	681	6	546	198
	少年	1,551	39	85	-	11	22
	計	56,137	1,700	766	6	557	220
1 麴 町	成人	3,347	99	23	-	42	4
	少年	2	1	-	-	1	-
	計	3,349	100	23	-	43	4
2 丸 の 内	成人	-	-	-	-	-	-
	少年	-	-	-	-	-	-
	計	-	-	-	-	-	-
3 神 田	成人	-	-	-	-	-	-
	少年	-	-	-	-	-	-
	計	-	-	-	-	-	-
4 万 世 橋	成人	6,053	211	1	-	55	1
	少年	128	-	9	-	-	2
	計	6,181	211	10	-	55	3
5 中 央	成人	4,143	95	74	-	39	25
	少年	95	1	6	-	-	3
	計	4,238	96	80	-	39	28
6 久 松	成人	3,496	76	44	2	20	14
	少年	124	3	6	-	-	1
	計	3,620	79	50	2	20	15
7 築 地	成人	5,693	174	64	4	55	15
	少年	57	1	-	-	-	-
	計	5,750	175	64	4	55	15
8 月 島	成人	4,979	77	159	-	24	57
	少年	85	6	6	-	3	2
	計	5,064	83	165	-	27	59
9 愛 宕	成人	5,464	154	73	-	51	16
	少年	8	5	-	-	3	-
	計	5,472	159	73	-	54	16
10 三 田	成人	5,032	134	104	-	43	25
	少年	274	3	18	-	-	2
	計	5,306	137	122	-	43	27
11 高 輪	成人	2,940	121	31	-	44	16
	少年	212	8	9	-	3	-
	計	3,152	129	40	-	47	16
12 麻 布	成人	7,223	360	19	-	122	6
	少年	259	6	17	-	-	6
	計	7,482	366	36	-	122	12
13 赤 坂	成人	6,216	160	89	-	51	19
	少年	307	5	14	-	1	6
	計	6,523	165	103	-	52	25

注1 数は延べ人数である（例：1人が365日収容された場合は、365と表示される。）。

2 他機関とは、麻薬取締官等からの嘱託により収容した場合をいう。

数値：留置管理第一課

状況(警察署別) 1/7

(単位 人(延べ))

		者				被告人	その他	
		勾 留		後				
後	検 察 官	警 察		他 機 関	検 察 官			
他 機 関		自 署	他 署					
1	4	128,662	79,683	37	8	274,460	80	
-	-	6,893	7,299	2	-	2,018	-	
1	4	135,555	86,982	39	8	276,478	80	
-	1	44	26,629	-	2	30,300	9	
-	-	-	1,573	-	-	150	-	
-	1	44	28,202	-	2	30,450	9	
-	1	-	40,776	2	2	51,497	11	
-	-	-	2,085	-	-	256	-	
-	1	-	42,861	2	2	51,753	11	
-	1	-	26,314	-	2	30,088	9	
-	-	-	1,572	-	-	150	-	
-	1	-	27,886	-	2	30,238	9	
1	3	105,805	29,360	31	6	183,562	67	
-	-	4,935	3,789	2	-	1,317	-	
1	3	110,740	33,149	33	6	184,879	67	
-	-	14,037	6,481	3	-	30,951	22	
-	-	410	874	-	-	110	-	
-	-	14,447	7,355	3	-	31,061	22	
-	-	803	204	-	-	2,159	13	1
-	-	803	204	-	-	2,159	13	
-	-	-	-	-	-	-	-	2
-	-	-	-	-	-	-	-	
-	-	-	-	-	-	-	-	3
-	-	-	-	-	-	-	-	
-	-	1,869	23	-	-	3,893	-	4
-	-	-	99	-	-	18	-	
-	-	1,869	122	-	-	3,911	-	
-	-	750	742	-	-	2,414	4	5
-	-	45	29	-	-	11	-	
-	-	795	771	-	-	2,425	4	
-	-	625	383	-	-	2,330	2	6
-	-	45	69	-	-	-	-	
-	-	670	452	-	-	2,330	2	
-	-	1,575	661	-	-	3,145	-	7
-	-	45	-	-	-	11	-	
-	-	1,620	661	-	-	3,156	-	
-	-	531	1,239	-	-	2,890	2	8
-	-	19	49	-	-	-	-	
-	-	550	1,288	-	-	2,890	2	
-	-	1,116	649	-	-	3,405	-	9
-	-	-	-	-	-	-	-	
-	-	1,116	649	-	-	3,405	-	
-	-	1,199	1,083	3	-	2,441	-	10
-	-	28	223	-	-	-	-	
-	-	1,227	1,306	3	-	2,441	-	
-	-	939	286	-	-	1,503	-	11
-	-	71	121	-	-	-	-	
-	-	1,010	407	-	-	1,503	-	
-	-	3,273	195	-	-	3,247	1	12
-	-	92	128	-	-	10	-	
-	-	3,365	323	-	-	3,257	1	
-	-	1,357	1,016	-	-	3,524	-	13
-	-	65	156	-	-	60	-	
-	-	1,422	1,172	-	-	3,584	-	

第127表 留置施設使用

署	総数	被 留 置 前					疑
		送 致		前 他 機 関	送 致		
		警 察			警 察		
		自 署	他 署	自 署	他 署		
第 2 方 面	成人	34,197	1,219	384	11	418	153
	少年	1,320	53	53	-	17	20
	計	35,517	1,272	437	11	435	173
15 品 川	成人	3,074	111	54	-	44	17
	少年	-	-	-	-	-	-
	計	3,074	111	54	-	44	17
16 大 井	成人	3,568	127	50	-	46	19
	少年	181	2	8	-	1	5
	計	3,749	129	58	-	47	24
17 大 崎	成人	3,546	130	56	-	51	18
	少年	136	5	4	-	-	-
	計	3,682	135	60	-	51	18
18 荏 原	成人	3,361	64	55	-	49	41
	少年	114	3	7	-	1	6
	計	3,475	67	62	-	50	47
19 大 森	成人	4,813	156	52	4	44	14
	少年	156	8	5	-	4	-
	計	4,969	164	57	4	48	14
20 田 園 調 布	成人	2,772	91	47	-	25	14
	少年	198	4	19	-	-	8
	計	2,970	95	66	-	25	22
21 蒲 田	成人	6,783	306	13	1	68	7
	少年	210	14	5	-	4	-
	計	6,993	320	18	1	72	7
22 池 上	成人	3,837	163	39	2	58	14
	少年	215	12	2	-	4	-
	計	4,052	175	41	2	62	14
23 東 京 空 港	成人	2,443	71	18	4	33	9
	少年	110	5	3	-	3	1
	計	2,553	76	21	4	36	10
第 3 方 面	成人	39,175	1,664	309	4	648	83
	少年	1,404	84	33	-	34	13
	計	40,579	1,748	342	4	682	96
24 世 田 谷	成人	4,134	189	36	-	48	10
	少年	51	3	2	-	1	-
	計	4,185	192	38	-	49	10
25 北 沢	成人	5,371	170	57	-	75	14
	少年	192	13	7	-	4	4
	計	5,563	183	64	-	79	18
26 玉 川	成人	3,199	98	40	-	34	14
	少年	102	6	5	-	2	2
	計	3,301	104	45	-	36	16
27 成 城	成人	4,609	215	52	-	68	9
	少年	205	7	10	-	2	3
	計	4,814	222	62	-	70	12
28 目 黒	成人	2,764	115	34	-	42	11
	少年	154	4	-	-	1	-
	計	2,918	119	34	-	43	11
29 碑 文 谷	成人	2,867	77	57	-	27	15
	少年	45	-	7	-	-	4
	計	2,912	77	64	-	27	19
30 渋 谷	成人	12,530	625	9	2	308	4
	少年	511	42	-	-	23	-
	計	13,041	667	9	2	331	4

状況(警察署別) 2/7

(単位 人(延べ))

		者				被告人	その他	
		勾 留		後				
後	検 察 官	警 察		他 機 関	検 察 官			
他 機 関		自 署	他 署					
-	-	10,295	4,094	21	-	17,595	7	
-	-	396	575	-	-	206	-	
-	-	10,691	4,669	21	-	17,801	7	
-	-	883	542	-	-	1,423	-	
-	-	-	-	-	-	-	-	15
-	-	883	542	-	-	1,423	-	
-	-	989	408	-	-	1,929	-	
-	-	1	27	-	-	137	-	16
-	-	990	435	-	-	2,066	-	
-	-	1,049	561	-	-	1,681	-	
-	-	65	55	-	-	7	-	17
-	-	1,114	616	-	-	1,688	-	
-	-	457	703	-	-	1,992	-	
-	-	7	90	-	-	-	-	18
-	-	464	793	-	-	1,992	-	
-	-	1,328	542	-	-	2,673	-	
-	-	37	91	-	-	11	-	19
-	-	1,365	633	-	-	2,684	-	
-	-	737	560	-	-	1,298	-	
-	-	34	133	-	-	-	-	20
-	-	771	693	-	-	1,298	-	
-	-	2,630	111	-	-	3,645	2	
-	-	96	85	-	-	6	-	21
-	-	2,726	196	-	-	3,651	2	
-	-	1,451	441	-	-	1,669	-	
-	-	120	60	-	-	17	-	22
-	-	1,571	501	-	-	1,686	-	
-	-	771	226	21	-	1,285	5	
-	-	36	34	-	-	28	-	23
-	-	807	260	21	-	1,313	5	
-	-	13,446	3,246	7	-	19,766	2	
-	-	800	288	-	-	152	-	
-	-	14,246	3,534	7	-	19,918	2	
-	-	1,491	399	-	-	1,961	-	
-	-	10	35	-	-	-	-	24
-	-	1,501	434	-	-	1,961	-	
-	-	1,179	583	-	-	3,291	2	
-	-	67	66	-	-	31	-	25
-	-	1,246	649	-	-	3,322	2	
-	-	899	400	3	-	1,711	-	
-	-	58	29	-	-	-	-	26
-	-	957	429	3	-	1,711	-	
-	-	1,683	514	2	-	2,066	-	
-	-	80	87	-	-	16	-	27
-	-	1,763	601	2	-	2,082	-	
-	-	1,028	394	2	-	1,138	-	
-	-	110	17	-	-	22	-	28
-	-	1,138	411	2	-	1,160	-	
-	-	669	527	-	-	1,495	-	
-	-	-	34	-	-	-	-	29
-	-	669	561	-	-	1,495	-	
-	-	5,283	132	-	-	6,167	-	
-	-	382	-	-	-	64	-	30
-	-	5,665	132	-	-	6,231	-	

第127表 留置施設使用

署	総数	被					疑	
		勾			留		前	
		送		致	前	送		致
		警		察	他 機 関	警		察
		自 署	他 署		自 署	他 署		
32 代 々 木	成人	3,701	175	24	2	46	6	
	少年	144	9	2	-	1	-	
	計	3,845	184	26	2	47	6	
第 4 方 面	成人	44,958	1,671	283	4	439	61	
	少年	1,201	63	26	-	18	4	
	計	46,159	1,734	309	4	457	65	
33 牛 込	成人	4,899	129	61	-	28	10	
	少年	100	3	2	-	1	-	
	計	4,999	132	63	-	29	10	
34 新 宿	成人	19,605	790	11	1	183	2	
	少年	61	5	-	-	-	-	
	計	19,666	795	11	1	183	2	
35 戸 塚	成人	4,456	153	42	-	43	10	
	少年	128	7	9	-	-	1	
	計	4,584	160	51	-	43	11	
36 四 谷	成人	-	-	-	-	-	-	
	少年	-	-	-	-	-	-	
	計	-	-	-	-	-	-	
37 中 野	成人	-	-	-	-	-	-	
	少年	-	-	-	-	-	-	
	計	-	-	-	-	-	-	
38 野 方	成人	4,901	172	38	-	71	15	
	少年	164	14	4	-	6	2	
	計	5,065	186	42	-	77	17	
39 杉 並	成人	2,791	138	26	1	32	3	
	少年	155	15	-	-	6	-	
	計	2,946	153	26	1	38	3	
40 高 井 戸	成人	3,829	105	76	2	30	14	
	少年	511	12	7	-	2	-	
	計	4,340	117	83	2	32	14	
41 荻 窪	成人	4,477	184	29	-	52	7	
	少年	82	7	4	-	3	1	
	計	4,559	191	33	-	55	8	
第 5 方 面	成人	20,262	667	246	-	239	86	
	少年	731	23	26	-	11	2	
	計	20,993	690	272	-	250	88	
42 富 坂	成人	2,268	66	12	-	15	1	
	少年	48	1	2	-	-	-	
	計	2,316	67	14	-	15	1	
43 大 塚	成人	3,742	100	50	-	37	14	
	少年	174	3	6	-	-	1	
	計	3,916	103	56	-	37	15	
44 本 富 士	成人	2,746	79	64	-	42	35	
	少年	98	3	4	-	1	1	
	計	2,844	82	68	-	43	36	
45 駒 込	成人	3,883	75	81	-	3	19	
	少年	160	1	11	-	1	-	
	計	4,043	76	92	-	4	19	
46 巢 鴨	成人	4,056	176	7	-	77	4	
	少年	105	2	1	-	2	-	
	計	4,161	178	8	-	79	4	

状況(警察署別) 3/7

(単位 人(延べ))

		者				被告人	その他	
		勾 留		後				
後	検 察 官	警 察		他 機 関	検 察 官			
他 機 関		自 署	他 署					
-	-	1,214	297	-	-	1,937	-	
-	-	93	20	-	-	19	-	32
-	-	1,307	317	-	-	1,956	-	
1	2	15,391	2,923	-	-	24,163	20	
-	-	487	311	2	-	290	-	
1	2	15,878	3,234	2	-	24,453	20	
-	-	1,131	643	-	-	2,895	2	
-	-	55	39	-	-	-	-	33
-	-	1,186	682	-	-	2,895	2	
1	2	8,039	229	-	-	10,335	12	
-	-	56	-	-	-	-	-	34
1	2	8,095	229	-	-	10,335	12	
-	-	1,369	482	-	-	2,357	-	
-	-	34	77	-	-	-	-	35
-	-	1,403	559	-	-	2,357	-	
-	-	-	-	-	-	-	-	
-	-	-	-	-	-	-	-	36
-	-	-	-	-	-	-	-	
-	-	-	-	-	-	-	-	37
-	-	-	-	-	-	-	-	
-	-	1,461	339	-	-	2,803	2	
-	-	97	41	-	-	-	-	38
-	-	1,558	380	-	-	2,803	2	
-	-	1,004	220	-	-	1,365	2	
-	-	118	-	-	-	16	-	39
-	-	1,122	220	-	-	1,381	2	
-	-	911	650	-	-	2,041	-	
-	-	100	114	2	-	274	-	40
-	-	1,011	764	2	-	2,315	-	
-	-	1,476	360	-	-	2,367	2	
-	-	27	40	-	-	-	-	41
-	-	1,503	400	-	-	2,367	2	
-	-	5,932	2,481	-	-	10,611	-	
-	-	240	320	-	-	109	-	
-	-	6,172	2,801	-	-	10,720	-	
-	-	586	114	-	-	1,474	-	
-	-	32	9	-	-	4	-	42
-	-	618	123	-	-	1,478	-	
-	-	734	465	-	-	2,342	-	
-	-	57	67	-	-	40	-	43
-	-	791	532	-	-	2,382	-	
-	-	640	485	-	-	1,401	-	
-	-	8	41	-	-	40	-	44
-	-	648	526	-	-	1,441	-	
-	-	859	795	-	-	2,051	-	
-	-	-	144	-	-	3	-	45
-	-	859	939	-	-	2,054	-	
-	-	1,649	133	-	-	2,010	-	
-	-	37	41	-	-	22	-	46
-	-	1,686	174	-	-	2,032	-	

第127表 留置施設使用

署	総数	被 留 疑					
		勾 送 致 前			留 送 致 前		
		警 察		他 機 関	警 察		他 署
		自 署	他 署		自 署	他 署	
47 池 袋	成人	2,449	129	16	-	55	6
	少年	123	11	-	-	6	-
	計	2,572	140	16	-	61	6
48 目 白	成人	1,118	42	16	-	10	7
	少年	23	2	2	-	1	-
	計	1,141	44	18	-	11	7
第 10 方 面	成人	45,555	1,648	364	1	526	106
	少年	1,468	84	34	-	18	7
	計	47,023	1,732	398	1	544	113
49 滝 野 川	成人	4,497	159	44	-	79	21
	少年	59	7	3	-	3	2
	計	4,556	166	47	-	82	23
50 王 子	成人	6,689	178	44	-	35	10
	少年	174	4	8	-	1	-
	計	6,863	182	52	-	36	10
51 赤 羽	成人	6,076	282	17	-	97	5
	少年	199	12	4	-	3	1
	計	6,275	294	21	-	100	6
52 板 橋	成人	6,876	279	67	-	58	11
	少年	116	9	1	-	1	-
	計	6,992	288	68	-	59	11
53 志 村	成人	3,446	122	35	-	49	18
	少年	218	13	5	-	3	2
	計	3,664	135	40	-	52	20
54 高 島 平	成人	4,514	157	38	-	47	8
	少年	122	7	1	-	1	-
	計	4,636	164	39	-	48	8
55 練 馬	成人	5,244	183	19	-	67	6
	少年	285	8	4	-	1	-
	計	5,529	191	23	-	68	6
56 光 が 丘	成人	4,012	105	68	1	39	22
	少年	56	5	5	-	1	2
	計	4,068	110	73	1	40	24
57 石 神 井	成人	4,201	183	32	-	55	5
	少年	239	19	3	-	4	-
	計	4,440	202	35	-	59	5
第 6 方 面	成人	48,200	1,866	340	2	435	69
	少年	1,432	65	38	-	20	5
	計	49,632	1,931	378	2	455	74
58 上 野	成人	9,324	468	26	-	113	7
	少年	217	14	-	-	2	-
	計	9,541	482	26	-	115	7
59 下 谷	成人	-	-	-	-	-	-
	少年	-	-	-	-	-	-
	計	-	-	-	-	-	-
60 浅 草	成人	930	29	1	-	13	-
	少年	11	-	-	-	-	-
	計	941	29	1	-	13	-
61 蔵 前	成人	3,606	119	41	-	37	13
	少年	-	-	-	-	-	-
	計	3,606	119	41	-	37	13
62 尾 久	成人	2,899	62	56	-	3	11
	少年	40	1	1	-	-	1
	計	2,939	63	57	-	3	12

状況(警察署別) 4/7

(単位 人(延べ))

		者				被告人	その他	
		勾 留		後				
後	検 察 官	警 察		他 機 関	検 察 官			
他 機 関		自 署	他 署					
-	-	1,048	312	-	-	883	-	
-	-	106	-	-	-	-	-	47
-	-	1,154	312	-	-	883	-	
-	-	416	177	-	-	450	-	
-	-	-	18	-	-	-	-	48
-	-	416	195	-	-	450	-	
-	-	13,482	3,784	-	-	25,638	6	
-	-	841	357	-	-	127	-	
-	-	14,323	4,141	-	-	25,765	6	
-	-	1,090	314	-	-	2,790	-	
-	-	25	19	-	-	-	-	49
-	-	1,115	333	-	-	2,790	-	
-	-	1,646	583	-	-	4,193	-	
-	-	35	126	-	-	-	-	50
-	-	1,681	709	-	-	4,193	-	
-	-	2,257	185	-	-	3,233	-	
-	-	158	10	-	-	11	-	51
-	-	2,415	195	-	-	3,244	-	
-	-	2,266	668	-	-	3,526	1	
-	-	67	20	-	-	18	-	52
-	-	2,333	688	-	-	3,544	1	
-	-	1,084	296	-	-	1,842	-	
-	-	143	39	-	-	13	-	53
-	-	1,227	335	-	-	1,855	-	
-	-	1,279	359	-	-	2,624	2	
-	-	86	20	-	-	7	-	54
-	-	1,365	379	-	-	2,631	2	
-	-	1,545	215	-	-	3,206	3	
-	-	163	60	-	-	49	-	55
-	-	1,708	275	-	-	3,255	3	
-	-	1,103	705	-	-	1,969	-	
-	-	25	18	-	-	-	-	56
-	-	1,128	723	-	-	1,969	-	
-	-	1,212	459	-	-	2,255	-	
-	-	139	45	-	-	29	-	57
-	-	1,351	504	-	-	2,284	-	
-	1	14,975	3,280	-	6	27,222	4	
-	-	734	398	-	-	172	-	
-	1	15,709	3,678	-	6	27,394	4	
-	-	3,561	278	-	-	4,869	2	
-	-	145	-	-	-	56	-	58
-	-	3,706	278	-	-	4,925	2	
-	-	-	-	-	-	-	-	
-	-	-	-	-	-	-	-	59
-	-	213	19	-	-	655	-	
-	-	11	-	-	-	-	-	60
-	-	224	19	-	-	655	-	
-	-	978	415	-	-	2,003	-	
-	-	-	-	-	-	-	-	61
-	-	978	415	-	-	2,003	-	
-	-	628	558	-	-	1,579	2	
-	-	8	29	-	-	-	-	62
-	-	636	587	-	-	1,579	2	

留置管理

127表

第127表 留置施設使用

署	総数	被					疑		
		勾			留			前	
		送		致	送				致
		警		察	警				察
自	署	他	署	他	署	機	関		
63 南千住	成人	4,015	107	51	-	18	3		
	少年	54	1	3	-	-	-		
	計	4,069	108	54	-	18	3		
64 荒川	成人	4,547	181	39	-	42	10		
	少年	135	7	3	-	2	1		
	計	4,682	188	42	-	44	11		
65 千住	成人	4,080	155	42	-	40	6		
	少年	43	1	2	-	-	1		
	計	4,123	156	44	-	40	7		
66 西新井	成人	8,435	329	16	-	70	8		
	少年	395	11	15	-	3	1		
	計	8,830	340	31	-	73	9		
67 竹の塚	成人	5,245	200	19	-	49	4		
	少年	145	6	4	-	3	-		
	計	5,390	206	23	-	52	4		
68 綾瀬	成人	5,119	216	49	2	50	7		
	少年	392	24	10	-	10	1		
	計	5,511	240	59	2	60	8		
第7方面	成人	52,090	2,139	290	-	640	81		
	少年	2,050	108	52	-	32	14		
	計	54,140	2,247	342	-	672	95		
69 深川	成人	5,085	221	19	-	57	4		
	少年	269	9	4	-	4	2		
	計	5,354	230	23	-	61	6		
70 城東	成人	6,535	233	57	-	81	23		
	少年	160	7	5	-	1	3		
	計	6,695	240	62	-	82	26		
71 本所	成人	8,521	335	65	-	164	30		
	少年	329	19	6	-	7	2		
	計	8,850	354	71	-	171	32		
72 向島	成人	4,189	161	35	-	45	8		
	少年	52	8	-	-	3	-		
	計	4,241	169	35	-	48	8		
73 亀有	成人	4,892	233	24	-	78	4		
	少年	331	16	8	-	6	1		
	計	5,223	249	32	-	84	5		
74 葛飾	成人	6,562	309	10	-	88	1		
	少年	405	20	8	-	4	2		
	計	6,967	329	18	-	92	3		
75 小松川	成人	4,963	168	30	-	34	5		
	少年	166	8	2	-	-	-		
	計	5,129	176	32	-	34	5		
76 葛西	成人	5,653	249	19	-	49	2		
	少年	141	9	8	-	3	2		
	計	5,794	258	27	-	52	4		
77 小岩	成人	5,690	230	31	-	44	4		
	少年	197	12	11	-	4	2		
	計	5,887	242	42	-	48	6		

状況(警察署別) 5/7

(単位 人(延べ))

		者				被告人	その他	
		勾 留		後				
後	検 察 官	警 察		他 機 関	検 察 官			
他 機 関		自 署	他 署					
-	1	1,059	491	-	6	2,279	-	
-	-	20	30	-	-	-	-	63
-	1	1,079	521	-	6	2,279	-	
-	-	1,490	314	-	-	2,471	-	
-	-	86	16	-	-	20	-	64
-	-	1,576	330	-	-	2,491	-	
-	-	1,294	406	-	-	2,137	-	
-	-	20	19	-	-	-	-	65
-	-	1,314	425	-	-	2,137	-	
-	-	2,702	141	-	-	5,169	-	
-	-	109	194	-	-	62	-	66
-	-	2,811	335	-	-	5,231	-	
-	-	1,456	161	-	-	3,356	-	
-	-	73	42	-	-	17	-	67
-	-	1,529	203	-	-	3,373	-	
-	-	1,594	497	-	-	2,704	-	
-	-	262	68	-	-	17	-	68
-	-	1,856	565	-	-	2,721	-	
-	-	18,247	3,071	-	-	27,616	6	
-	-	1,027	666	-	-	151	-	
-	-	19,274	3,737	-	-	27,767	6	
-	-	1,651	192	-	-	2,939	2	
-	-	104	58	-	-	88	-	69
-	-	1,755	250	-	-	3,027	2	
-	-	2,033	688	-	-	3,420	-	
-	-	54	85	-	-	5	-	70
-	-	2,087	773	-	-	3,425	-	
-	-	2,724	547	-	-	4,654	2	
-	-	201	83	-	-	11	-	71
-	-	2,925	630	-	-	4,665	2	
-	-	1,199	331	-	-	2,410	-	
-	-	41	-	-	-	-	-	72
-	-	1,240	331	-	-	2,410	-	
-	-	1,923	228	-	-	2,400	2	
-	-	174	107	-	-	19	-	73
-	-	2,097	335	-	-	2,419	2	
-	-	2,686	105	-	-	3,363	-	
-	-	259	93	-	-	19	-	74
-	-	2,945	198	-	-	3,382	-	
-	-	1,768	357	-	-	2,601	-	
-	-	114	38	-	-	4	-	75
-	-	1,882	395	-	-	2,605	-	
-	-	2,197	195	-	-	2,942	-	
-	-	50	69	-	-	-	-	76
-	-	2,247	264	-	-	2,942	-	
-	-	2,066	428	-	-	2,887	-	
-	-	30	133	-	-	5	-	77
-	-	2,096	561	-	-	2,892	-	

第127表 留置施設使用

署	総数	被 疑					
		勾 留 前			送 致		
		送 致		他 機 関	送 致		他 署
		警 署	他 署		警 署	他 署	
8 ~ 9 方面計	成人 少年 計	76,216 4,347 80,563	2,567 242 2,809	880 162 1,042	4 - 4	695 72 767	259 43 302
うち)女	成人 少年 計	624 2 626	4 - 4	35 1 36	- - -	1 - 1	13 - 13
第 8 方面	成人 少年 計	38,162 1,991 40,153	1,236 102 1,338	516 87 603	2 - 2	341 34 375	138 20 158
うち)女	成人 少年 計	624 2 626	4 - 4	35 1 36	- - -	1 - 1	13 - 13
78 昭 島	成人 少年 計	4,653 309 4,962	126 18 144	81 8 89	- - -	54 4 58	30 2 32
79 立 川	成人 少年 計	2,712 116 2,828	119 6 125	31 8 39	- - -	29 1 30	6 2 8
80 東 大 和	成人 少年 計	3,152 265 3,417	86 26 112	35 7 42	- - -	16 9 25	13 3 16
81 府 中	成人 少年 計	787 63 850	36 3 39	12 1 13	- - -	7 - 7	2 - 2
82 小 金 井	成人 少年 計	5,057 313 5,370	173 11 184	47 6 53	- - -	49 6 55	7 1 8
83 田 無	成人 少年 計	4,772 205 4,977	178 7 185	62 7 69	2 - 2	52 1 53	16 1 17
84 小 平	成人 少年 計	4,364 254 4,618	154 18 172	70 12 82	- - -	56 12 68	28 3 31
85 東 村 山	成人 少年 計	4,041 - 4,041	112 - 112	44 - 44	- - -	27 - 27	4 - 4
86 武 蔵 野	成人 少年 計	1,980 87 2,067	48 - 48	45 8 53	- - -	5 - 5	16 1 17
うち)女	成人 少年 計	624 2 626	4 - 4	35 1 36	- - -	1 - 1	13 - 13
87 三 鷹	成人 少年 計	3,976 323 4,299	107 7 114	76 27 103	- - -	23 - 23	15 5 20
88 調 布	成人 少年 計	2,668 56 2,724	97 6 103	13 3 16	- - -	23 1 24	1 2 3
第 9 方面	成人 少年 計	38,054 2,356 40,410	1,331 140 1,471	364 75 439	2 - 2	354 38 392	121 23 144
89 青 梅	成人 少年 計	4,231 324 4,555	101 16 117	54 18 72	2 - 2	9 1 10	14 1 15
90 五 日 市	成人 少年 計	334 79 413	5 2 7	2 - 2	- - -	- - -	1 - 1

状況(警察署別) 6/7

(単位 人(延べ))

		者				被告人	その他	
		勾 留		後				
後	検 察 官	警 察		他 機 関	検 察 官			
他 機 関		自 署	他 署					
-	-	22,857	9,547	4	-	39,401	2	
-	-	1,958	1,425	-	-	445	-	
-	-	24,815	10,972	4	-	39,846	2	
-	-	44	315	-	-	212	-	
-	-	-	1	-	-	-	-	
-	-	44	316	-	-	212	-	
-	-	10,837	5,551	2	-	19,537	2	
-	-	806	725	-	-	217	-	
-	-	11,643	6,276	2	-	19,754	2	
-	-	44	315	-	-	212	-	
-	-	-	1	-	-	-	-	
-	-	44	316	-	-	212	-	
-	-	983	783	-	-	2,596	-	
-	-	166	96	-	-	15	-	78
-	-	1,149	879	-	-	2,611	-	
-	-	1,011	322	-	-	1,194	-	
-	-	40	59	-	-	-	-	79
-	-	1,051	381	-	-	1,194	-	
-	-	1,015	370	-	-	1,617	-	
-	-	192	20	-	-	8	-	80
-	-	1,207	390	-	-	1,625	-	
-	-	235	82	-	-	413	-	
-	-	39	20	-	-	-	-	81
-	-	274	102	-	-	413	-	
-	-	1,533	459	-	-	2,789	-	
-	-	53	62	-	-	174	-	82
-	-	1,586	521	-	-	2,963	-	
-	-	1,410	619	-	-	2,431	2	
-	-	93	86	-	-	10	-	83
-	-	1,503	705	-	-	2,441	2	
-	-	1,122	855	-	-	2,079	-	
-	-	103	96	-	-	10	-	84
-	-	1,225	951	-	-	2,089	-	
-	-	1,029	584	-	-	2,241	-	
-	-	-	-	-	-	-	-	85
-	-	1,029	584	-	-	2,241	-	
-	-	470	495	-	-	901	-	
-	-	-	78	-	-	-	-	86
-	-	470	573	-	-	901	-	
-	-	44	315	-	-	212	-	
-	-	-	1	-	-	-	-	
-	-	44	316	-	-	212	-	
-	-	995	724	2	-	2,034	-	
-	-	78	206	-	-	-	-	87
-	-	1,073	930	2	-	2,034	-	
-	-	1,034	258	-	-	1,242	-	
-	-	42	2	-	-	-	-	88
-	-	1,076	260	-	-	1,242	-	
-	-	12,020	3,996	2	-	19,864	-	
-	-	1,152	700	-	-	228	-	
-	-	13,172	4,696	2	-	20,092	-	
-	-	1,039	544	-	-	2,468	-	
-	-	123	153	-	-	12	-	89
-	-	1,162	697	-	-	2,480	-	
-	-	102	9	-	-	215	-	
-	-	40	26	-	-	11	-	90
-	-	142	35	-	-	226	-	

留置管理

127 表

第127表 留置施設使用

署	総 数	被 疑					
		勾 留 前			送 致		
		送 致		他 機 関	送 致		疑
		警 署	他 署		警 署	他 署	
		自 署	他 署	自 署	他 署		
91 福 生	成人	5,575	196	21	-	42	2
	少年	217	16	3	-	3	1
	計	5,792	212	24	-	45	3
92 八 王 子	成人	7,852	287	80	-	82	27
	少年	401	15	16	-	6	5
	計	8,253	302	96	-	88	32
93 高 尾	成人	538	19	6	-	5	2
	少年	25	2	2	-	1	1
	計	563	21	8	-	6	3
94 南 大 沢	成人	5,153	147	87	-	70	41
	少年	256	20	9	-	6	3
	計	5,409	167	96	-	76	44
95 町 田	成人	9,091	401	25	-	111	6
	少年	555	50	7	-	12	6
	計	9,646	451	32	-	123	12
96 日 野	成人	2,789	79	59	-	17	21
	少年	482	18	19	-	8	6
	計	3,271	97	78	-	25	27
97 多 摩 中 央	成人	2,491	96	30	-	18	7
	少年	17	1	1	-	1	-
	計	2,508	97	31	-	19	7
島 部	成人	3	3	-	-	-	-
	少年	-	-	-	-	-	-
	計	3	3	-	-	-	-
うち)女	成人	-	-	-	-	-	-
	少年	-	-	-	-	-	-
	計	-	-	-	-	-	-
98 大 島	成人	1	1	-	-	-	-
	少年	-	-	-	-	-	-
	計	1	1	-	-	-	-
うち)女	成人	-	-	-	-	-	-
	少年	-	-	-	-	-	-
	計	-	-	-	-	-	-
99 新 島	成人	1	1	-	-	-	-
	少年	-	-	-	-	-	-
	計	1	1	-	-	-	-
うち)女	成人	-	-	-	-	-	-
	少年	-	-	-	-	-	-
	計	-	-	-	-	-	-
100 三 宅 島	成人	-	-	-	-	-	-
	少年	-	-	-	-	-	-
	計	-	-	-	-	-	-
うち)女	成人	-	-	-	-	-	-
	少年	-	-	-	-	-	-
	計	-	-	-	-	-	-
101 八 丈 島	成人	1	1	-	-	-	-
	少年	-	-	-	-	-	-
	計	1	1	-	-	-	-
うち)女	成人	-	-	-	-	-	-
	少年	-	-	-	-	-	-
	計	-	-	-	-	-	-
102 小 笠 原	成人	-	-	-	-	-	-
	少年	-	-	-	-	-	-
	計	-	-	-	-	-	-
うち)女	成人	-	-	-	-	-	-
	少年	-	-	-	-	-	-
	計	-	-	-	-	-	-

状況(警察署別) 7/7

(単位 人(延べ))

		者				被告人	その他	
		勾 留 後						
後 他 機 関	検 察 官	警 察		他 機 関	検 察 官			
		自 署	他 署					
-	-	1,849	284	-	-	3,181	-	91
-	-	170	17	-	-	7	-	
-	-	2,019	301	-	-	3,188	-	
-	-	2,502	941	-	-	3,933	-	92
-	-	134	200	-	-	25	-	
-	-	2,636	1,141	-	-	3,958	-	
-	-	231	52	-	-	223	-	93
-	-	-	19	-	-	-	-	
-	-	231	71	-	-	223	-	
-	-	1,145	945	-	-	2,718	-	94
-	-	141	77	-	-	-	-	
-	-	1,286	1,022	-	-	2,718	-	
-	-	3,627	254	2	-	4,665	-	95
-	-	439	31	-	-	10	-	
-	-	4,066	285	2	-	4,675	-	
-	-	596	671	-	-	1,346	-	96
-	-	104	164	-	-	163	-	
-	-	700	835	-	-	1,509	-	
-	-	929	296	-	-	1,115	-	97
-	-	1	13	-	-	-	-	
-	-	930	309	-	-	1,115	-	
-	-	-	-	-	-	-	-	98
-	-	-	-	-	-	-	-	
-	-	-	-	-	-	-	-	
-	-	-	-	-	-	-	-	99
-	-	-	-	-	-	-	-	
-	-	-	-	-	-	-	-	
-	-	-	-	-	-	-	-	100
-	-	-	-	-	-	-	-	
-	-	-	-	-	-	-	-	
-	-	-	-	-	-	-	-	101
-	-	-	-	-	-	-	-	
-	-	-	-	-	-	-	-	
-	-	-	-	-	-	-	-	102
-	-	-	-	-	-	-	-	
-	-	-	-	-	-	-	-	

第128表 外国人収容状況(国籍別)

(単位 人)

国 籍	延べ収容人員			新規収容人員			
	総数	男	女	総数	男	女	
総数	111,996	85,816	26,180	3,611	2,838	773	
ア ジ ア 州	中 国	45,092	32,332	12,760	1,402	1,016	386
	ベトナム	21,679	17,156	4,523	660	554	106
	韓 国	5,849	4,737	1,112	224	175	49
	フィリピン	5,425	3,465	1,960	177	122	55
	タイ	3,313	1,316	1,997	113	54	59
	マレーシア	2,762	2,243	519	47	41	6
	ネパール	2,655	2,456	199	92	85	7
	ウズベキスタン	1,737	1,678	59	74	71	3
	インドネシア	1,680	1,298	382	52	36	16
	ミャンマー	1,001	605	396	36	28	8
	スリランカ	984	888	96	40	37	3
	モンゴル	827	680	147	40	32	8
	バングラデシュ	761	761	-	30	30	-
	インド	451	451	-	22	22	-
	北朝鮮	395	395	-	20	20	-
	カンボジア	362	362	-	13	13	-
	インドネシア	361	255	106	6	5	1
	シリア	327	325	2	11	10	1
	ヨ ー ロ ッ パ 州	アフガニスタン	107	91	16	4	3
その他のアジア		101	101	-	1	1	-
イスラエル		651	638	13	10	8	2
スイス		650	537	113	38	36	2
ロシア		532	532	-	9	9	-
フランス		444	329	115	20	13	7
ドイツ		307	262	45	22	19	3
ポランド		239	202	37	10	9	1
オーストリア		126	126	-	5	5	-
その他のヨーロッパ		114	91	23	4	2	2
ア メ リ カ 州	アメリカ	567	476	91	34	29	5
	アルゼンチン	2,251	1,990	261	99	87	12
	ブラジル	2,122	1,826	296	45	38	7
	コロンビア	1,439	1,097	342	11	6	5
	ペルー	744	652	92	27	23	4
	メキシコ	511	409	102	19	16	3
	チリ	456	445	11	12	11	1
	ドミニカ	171	171	-	4	4	-
	その他のアメリカ	128	128	-	3	3	-
	その他	262	262	-	11	11	-
ア フ リ カ 州	ナイジェリア	1,336	1,319	17	34	34	-
	カメルーン	493	325	168	10	6	4
	チャド	435	371	64	15	13	2
	ガーナ	391	391	-	11	11	-
	ギニア	157	157	-	6	6	-
	エジプト	116	116	-	4	4	-
	その他のアフリカ	527	524	3	24	23	1
オ セ ア ニ ア 州	オーストラリア	521	441	80	28	26	2
	ニュージーランド	26	26	-	2	2	-
	その他のオセアニア	9	9	-	-	-	-
無国籍	-	-	-	-	-	-	
不明	19	19	-	3	3	-	

注 延べ収容人員とは、「新規収容者1人×収容日数」の合計である。

数値：留置管理第一課

第129表 被護送者の巡回護送状況

(単位 人)

担 当		総 数	順 送	逆 送
総 数	総 数	133,353	70,530	62,823
	地 検	121,740	64,584	57,156
	区 検	11,613	5,946	5,667
管 理	総 数	109,938	58,232	51,706
	地 検	99,071	52,663	46,408
	区 検	10,867	5,569	5,298
護 送	総 数	23,415	12,298	11,117
	地 検	22,669	11,921	10,748
	区 検	746	377	369

注 管理とは、23区内留置施設の被留置者を東京地方検察庁庁舎内及び東京区検察庁（地裁、簡裁等を含む。）へ護送することをいい、護送とは、多摩地区留置施設の被留置者を東京地方検察庁立川支部庁舎内、八王子区検及び武蔵野区検（地裁、簡裁等を含む。）へ護送することをいう。

数値：留置管理第二課

第130表 被護送者の

署	総数	順送	逆送
総数	133,353	70,530	62,823
本部	19,917	10,522	9,395
本 部	528	286	242
東 京 湾 岸 分 室	5,346	2,819	2,527
原 宿 分 室	8,312	4,388	3,924
西 が 丘 分 室	4,234	2,238	1,996
多 摩 分 室	1,497	791	706
1～7・10方面計	91,518	48,501	43,017
第1方面	14,123	7,457	6,666
麴 町	678	361	317
丸 内	-	-	-
神 田	-	-	-
万 世 橋	1,313	718	595
中 央	1,047	549	498
久 松	766	410	356
築 地	1,466	767	699
月 島	1,234	649	585
愛 宕	1,326	697	629
三 田	1,504	791	713
高 輪	870	455	415
麻 布 坂	2,187	1,148	1,039
赤 坂	1,732	912	820
第2方面	9,556	5,059	4,497
品 川	841	444	397
大 井	944	496	448
大 崎	989	528	461
荏 原	821	434	387
大 森	1,288	680	608
田 園 調 布	915	477	438
蒲 田	1,889	1,009	880
池 上	1,202	639	563
東 京 空 港	667	352	315
第3方面	11,022	5,804	5,218
世 田 谷	1,234	646	588
北 沢	1,350	710	640
玉 川	786	429	357
成 城	1,398	734	664
目 黒	873	465	408
碑 文 谷	755	397	358
洪 谷	3,636	1,905	1,731
代 々 木	990	518	472
第4方面	11,591	6,122	5,469
牛 込	1,194	632	562
新 宿	4,870	2,555	2,315
戸 塚	1,185	638	547
四 谷	-	-	-
中 野	-	-	-
野 方	1,277	676	601
杉 並	786	412	374
高 戸	1,072	572	500
荻 窪	1,207	637	570

注1 巡回護送とは、護送車により本部、警察署、検察庁等を定時的に巡回し、被留置者を護送することをいい、巡回護送を担当するのは留置管理第二課である。

2 順送とは、本部及び警察署留置施設から検察庁及び裁判所へ護送することをいい、逆送とは、検察庁及び裁判所から本部及び警察署留置施設に護送することをいう。

3 本表は、留置管理第二課による巡回護送の総数である。

数値：留置管理第二課

巡回護送状況(警察署別)

(単位 人)

署		総数	順送	逆送
第5方	面	7,291	3,890	3,401
富坂		520	297	223
大本塚		906	478	428
駒富		808	429	379
巢込		1,011	543	468
池目		1,042	552	490
		2,652	1,405	1,247
		352	186	166
第10方	面	11,909	6,313	5,596
滝野		1,127	591	536
王		1,500	790	710
赤羽		1,668	888	780
板橋		1,919	1,013	906
志村		1,082	573	509
高平		1,077	588	489
練馬		1,308	693	615
光丘		1,095	578	517
石井		1,133	599	534
第6方	面	12,448	6,634	5,814
上下野		2,516	1,333	1,183
浅谷		-	-	-
蔵草		217	122	95
尾前		899	469	430
南久		719	384	335
荒住		963	512	451
千川		1,168	634	534
西住		1,097	577	520
竹井		2,166	1,138	1,028
綾塚		1,207	658	549
		1,496	807	689
第7方	面	13,578	7,222	6,356
深川		1,350	746	604
城東		1,711	906	805
本所		2,158	1,135	1,023
向島		1,019	536	483
葛有		1,415	759	656
小飾		1,809	954	855
葛川		1,142	610	532
小西		1,527	807	720
岩		1,447	769	678
8~9方	面	21,918	11,507	10,411
第8方	面	11,691	6,145	5,546
昭島		1,087	572	515
立川		864	456	408
東和		814	429	385
府中		237	128	109
小大		1,259	663	596
田金		1,273	673	600
小無		1,262	659	603
東平		908	474	434
武山		2,249	1,179	1,070
三鷹		1,048	553	495
調布		690	359	331
第9方	面	10,227	5,362	4,865
青梅		1,075	564	511
五市		86	48	38
福生		1,368	712	656
八子		2,152	1,128	1,024
高尾		127	71	56
南沢		1,299	684	615
町田		2,533	1,323	1,210
日野		889	468	421
多摩		698	364	334

拾 得 物

第131表 遺失届及び拾得届の

年次	遺失届		
	件数	金額	点数
平成 22 年	814,596	7,119,561,374	1,449,218
23	855,119	7,572,453,370	1,527,706
24	900,068	8,412,203,326	1,593,501
25	924,889	7,639,661,547	1,630,675
26	955,939	7,969,116,873	1,681,806
27	970,873	8,043,759,260	1,851,640
28	1,000,128	8,257,362,803	2,148,731
29	1,019,955	8,343,614,845	2,291,347
30	1,047,533	8,408,442,957	2,394,742
令和 31 元	1,047,015	8,439,520,462	2,407,027

数値：会計課

第132表 拾得物の物品別

年次	総数	かばん類	財布類	時計類	貴金属類 宝石類	カメラ類 眼鏡類
平成 22 年	2,666,005	109,163	255,612	28,122	52,736	67,570
23	2,743,998	114,482	269,470	29,131	50,991	68,008
24	3,083,691	125,004	290,203	31,472	60,473	76,710
25	3,159,085	127,814	301,687	31,831	63,316	82,125
26	3,315,862	130,951	313,821	31,707	68,044	83,252
27	3,782,037	145,937	331,585	32,701	81,406	88,135
28	4,019,454	153,416	343,606	33,117	91,915	89,072
29	4,231,855	167,470	358,265	33,810	99,886	91,448
30	4,495,413	176,636	371,221	35,464	106,575	96,046
令和 31 元	4,532,563	180,912	371,890	34,803	114,873	94,078
構成比	100.0%	4.0%	8.2%	0.8%	2.5%	2.1%

数値：会計課

第133表 拾得物の

区分	総数	遺失者に返還
件数	4,180,026	598,401
金額	3,877,684,722	2,844,602,155
点数	4,508,341	1,328,868

注 受理及び処理の件数は、公告期間等のタイムラグがあるため一致しない。

数値：会計課

取扱状況(年次別)

		拾	得	届
件	数	金 額		点 数
	2,840,067	2,741,967,739		2,666,005
	2,936,066	2,851,564,983		2,743,998
	3,323,673	2,981,905,640		3,083,691
	3,385,346	3,162,889,322		3,159,085
	3,565,007	3,340,565,214		3,315,862
	3,783,260	3,424,011,977		3,782,037
	3,832,128	3,673,381,192		4,019,454
	3,958,366	3,748,892,862		4,231,855
	4,140,328	3,839,216,773		4,495,413
	4,152,190	3,884,229,232		4,532,563

取扱状況(年次別)

(単位 点)

電気製品類	携 帯 電 話	衣 類	傘 類	有価証券類	証 明 書 カード類	鍵 類	そ の 他
54,763	121,241	438,261	386,177	183,205	269,733	156,576	542,846
65,196	128,027	461,512	334,456	213,100	275,850	158,199	575,576
83,834	139,480	551,633	380,362	250,379	288,458	164,665	641,018
96,304	143,123	540,513	357,935	274,345	303,781	162,744	673,567
103,040	149,566	555,623	392,329	308,691	339,866	159,979	678,993
119,354	150,532	461,559	430,294	405,677	502,943	174,052	857,862
130,426	153,902	455,160	381,135	481,804	626,903	181,755	897,243
147,446	153,784	484,058	332,531	525,198	701,913	188,954	947,092
172,863	156,071	499,831	343,725	551,829	752,278	195,567	1,037,307
191,843	153,015	490,571	349,287	557,614	774,697	192,298	1,026,682
4.2%	3.4%	10.8%	7.7%	12.3%	17.1%	4.2%	22.7%

処 理 状 況

拾得者に引渡し	都 帰 属	そ の 他
1,902,442	1,246,462	432,721
540,144,709	491,767,735	1,170,123
1,641,069	945,120	593,284

拾
得
物131表
132表
133表

第134表 拾得届の

区 分	件 数	金 額	点 数
総 数	4,152,190	3,884,229,232	4,532,563
遺失物センター	1,701,003	267,926,197	1,759,221
1～7・10方面計	1,774,587	2,926,219,202	2,066,758
第 1 方 面	310,345	541,129,140	365,688
麴丸の世	25,498	29,318,998	28,077
神田	49,465	56,824,263	51,789
万世	12,596	24,400,682	16,619
中橋	25,065	46,353,568	30,112
久松	22,165	37,259,761	26,029
築地	8,047	22,217,190	12,095
月島	31,659	62,959,771	35,600
愛宕	8,420	19,191,911	10,587
三軒	23,952	63,484,340	30,078
高輪	12,701	21,738,940	15,845
麻布	19,733	34,731,718	21,641
赤坂	25,383	51,858,329	32,964
東区	19,222	44,252,362	26,564
京 湾	26,439	26,537,307	27,688
第 2 方 面	244,631	287,558,216	280,895
品川	8,474	15,835,163	12,766
大井	15,671	26,377,400	20,022
大塚	17,613	43,090,483	25,098
荏原	11,700	31,703,194	15,619
大森	21,929	39,347,578	24,487
大田園調布	10,889	28,113,188	13,123
蒲田	31,481	54,147,076	36,413
池上	13,943	24,185,752	16,220
東区	112,931	24,758,382	117,147
第 3 方 面	261,835	468,168,431	318,211
世田谷	35,264	50,557,418	34,794
北沢	23,035	49,279,621	26,879
玉川	23,727	41,067,893	28,853
成城	27,669	49,394,086	31,447
目黒	14,008	39,068,820	19,339
文谷	24,359	37,937,693	30,355
洪谷	75,265	126,563,766	95,728
原宿	22,837	38,169,285	29,976
代々木	15,671	36,129,849	20,840
第 4 方 面	233,403	455,879,397	282,109
牛込	9,951	27,433,660	14,760
新宿	89,587	135,824,846	101,839
戸塚	13,539	30,122,660	19,257
四中	26,166	65,571,663	32,916
野方	25,870	40,476,640	26,924
杉並	12,968	27,999,629	16,764
高野	16,008	44,849,792	24,349
荻井	16,546	37,176,653	20,030
荻窪	22,768	46,423,854	25,270
第 5 方 面	160,479	218,098,947	180,976
富坂	24,137	26,423,622	23,204
大本塚	5,293	14,659,500	8,341
本駒	10,494	15,517,776	13,007
池袋	5,121	11,483,678	6,507
目黒	35,427	50,704,587	36,232
目黒	64,469	68,667,489	72,839
目黒	15,538	30,642,295	20,846

数値：会計課

取扱状況(警察署別)

区 分		件 数	金 額	点 数
第 10 方 面	滝野 王赤板志高練光石	171,065	294,407,855	196,251
		7,043	13,525,157	9,508
		12,140	24,659,291	14,860
		23,717	36,301,476	29,399
		17,110	50,218,084	22,120
		14,889	28,563,775	16,756
		26,820	35,453,834	29,045
		26,550	42,481,035	27,904
		20,640	24,911,534	20,952
		22,156	38,293,669	25,707
第 6 方 面	上下浅蔵尾南荒千西竹綾	166,786	294,260,350	189,082
		46,074	59,377,183	43,010
		4,027	12,297,740	7,538
		29,145	43,082,764	32,094
		4,903	15,459,774	7,896
		3,661	7,292,832	4,686
		5,478	7,302,704	5,706
		9,429	31,515,080	14,573
		18,127	25,116,463	19,871
		18,359	40,195,645	22,389
第 7 方 面	深城本向亀葛小葛小	226,043	366,716,866	253,546
		32,519	56,548,094	38,299
		24,414	40,737,815	28,196
		53,545	57,264,461	56,377
		8,044	17,782,644	10,155
		24,204	37,705,169	25,101
		24,824	41,369,803	27,119
		22,697	44,682,683	22,884
		21,341	43,686,142	28,232
		14,455	26,940,055	17,183
8 ~ 9 方 面	昭立東府小田小東武三調	675,546	686,456,330	705,291
		409,967	440,181,441	433,244
		10,505	16,688,972	9,308
		109,525	64,466,735	112,647
		12,774	19,245,051	10,674
		51,359	55,197,733	44,560
		22,806	42,405,686	28,664
		31,915	48,388,028	30,526
		12,850	22,749,561	16,054
		15,100	31,616,002	17,992
第 9 方 面	青五福八高南町日多	265,579	246,274,889	272,047
		28,918	15,651,076	25,473
		7,562	4,781,352	5,576
		28,150	24,507,450	28,123
		45,978	40,159,496	49,199
		17,836	25,779,362	18,146
		21,466	24,036,874	24,353
		58,793	54,976,601	63,827
		27,008	22,616,540	28,308
		29,868	33,766,138	29,042
島	大新三八小	1,054	3,627,503	1,293
		263	1,048,484	343
		120	1,018,368	140
		42	80,462	47
		340	722,048	412
		289	758,141	351

そ の 他

第135表 災害発生状況

区分	総数	台風	大雨・強風	地震・津波	噴火	落雷	交通機関等	山岳遭難	落崖盤崩・れ	爆発	水難	その他
総数	515	19	-	-	-	-	-	73	-	-	43	380
人身被害(人)	死者	45	2	-	-	-	-	8	-	-	34	1
	負傷者	468	17	-	-	-	-	65	-	-	7	379
	行方不明者	2	-	-	-	-	-	-	-	-	2	-
総数	4,275	4,275	-	-	-	-	-	-	-	-	-	-
建物被害(戸)	全壊	48	48	-	-	-	-	-	-	-	-	-
	半壊	733	733	-	-	-	-	-	-	-	-	-
	一部損壊	2,338	2,338	-	-	-	-	-	-	-	-	-
	流失	-	-	-	-	-	-	-	-	-	-	-
	床上浸水	330	330	-	-	-	-	-	-	-	-	-
	床下浸水	543	543	-	-	-	-	-	-	-	-	-
	非住家	283	283	-	-	-	-	-	-	-	-	-
道路損壊(か所)	-	-	-	-	-	-	-	-	-	-	-	-
橋りょう流失(か所)	-	-	-	-	-	-	-	-	-	-	-	-
堤防決壊(か所)	-	-	-	-	-	-	-	-	-	-	-	-
山(崖)崩れ(か所)	119	119	-	-	-	-	-	-	-	-	-	-
鉄道被害(か所)	-	-	-	-	-	-	-	-	-	-	-	-
木材流失(m ³)	-	-	-	-	-	-	-	-	-	-	-	-
山林焼失(ha)	-	-	-	-	-	-	-	-	-	-	-	-
通信施設被害(回線)	-	-	-	-	-	-	-	-	-	-	-	-
船舶被害(隻)	-	-	-	-	-	-	-	-	-	-	-	-
参考	災害発生総件数		523		出動延警察官		7,865					

注 爆発とは、ガス、ボイラー、薬品等の爆発である。

数値：災害対策課

第136表 指名手配及び捜査共助の運用状況(年次別)

(1) 指名手配・検挙状況

(単位 件)

年次	指名手配		手配被疑者検挙				
	当庁手配	他道府県手配	当庁手配			他道府県手配	
			総数	手配署で検	他署で検	他道府県で検	当庁で検挙
平成27年	288	1,594	272	150	73	49	71
28	265	1,275	256	148	74	34	75
29	304	1,289	285	152	72	61	75
30	272	1,186	270	176	56	38	48
令和31元	300	1,062	280	157	80	43	52

注 指名手配数値は、捜査共助課における受理件数である。

(2) 身柄受渡し・共助依頼受発状況

年次	身柄受渡人数		共助依頼件数	
	他道府県から受理	他道府県へ引渡し	当庁から他道府県に依頼	他道府県から当庁に依頼
平成27年	44	61	5,214	3,530
28	30	62	4,312	3,359
29	52	68	6,038	4,035
30	34	38	6,455	4,085
令和31元	34	44	6,751	3,901

数値：捜査共助課

第137表 航空機(ヘリコプター)の運用状況

区分	時間	構成比
総数	2,650:10	100.0%
総務・警務関係	87:45	3.3
交通関係	21:50	0.8
警備関係	379:35	14.3
地域関係	1,621:00	61.2
刑事関係	35:45	1.3
生活安全関係	3:45	0.1
組織犯罪対策関係	11:50	0.4
訓練関係	249:10	9.4
各県関係	85:30	3.2
東京都関係	12:20	0.5
他官庁関係	9:00	0.3
保守点検関係	132:40	5.0

注 フライト総回数は、2,793回である。

数値：航空隊

その他

136表
137表

第138表 自殺者数(原因・)

原因・動機	総 数		年 齢 別								
	総 数	うち) 原因・動機 特定者	20歳 未満	20～ 29歳	30～ 39歳	40～ 49歳	50～ 59歳	60歳 以上	不 詳		
自殺者総数	男	1,386	763	56	178	199	262	260	421	10	
	女	721	446	32	136	101	104	116	228	4	
	計	2,107	1,209	88	314	300	366	376	649	14	
	構成比	100.0%	57.4%	4.2%	14.9%	14.2%	17.4%	17.8%	30.8%	0.7%	
原因・動機	家庭問題	男	127	-	6	7	15	30	23	46	-
		女	95	-	5	12	19	12	19	28	-
		計	222	-	11	19	34	42	42	74	-
	健康問題	男	437	-	10	39	55	86	83	164	-
		女	343	-	11	64	39	59	51	119	-
		計	780	-	21	103	94	145	134	283	-
	経済・生活問題	男	194	-	2	20	23	35	49	65	-
		女	33	-	2	5	4	6	7	9	-
		計	227	-	4	25	27	41	56	74	-
	勤務問題	男	132	-	2	21	34	41	26	8	-
		女	30	-	-	14	7	3	2	4	-
		計	162	-	2	35	41	44	28	12	-
	男女問題	男	35	-	4	10	8	8	5	-	-
		女	38	-	5	18	8	5	2	-	-
		計	73	-	9	28	16	13	7	-	-
	学校問題	男	35	-	18	17	-	-	-	-	-
		女	7	-	3	3	1	-	-	-	-
		計	42	-	21	20	1	-	-	-	-
	その他	男	51	-	3	13	6	6	8	15	-
		女	21	-	-	3	-	4	7	7	-
計		72	-	3	16	6	10	15	22	-	
不詳	男	625	-	24	82	99	110	116	184	10	
	女	275	-	13	45	38	39	47	89	4	
	計	900	-	37	127	137	149	163	273	14	

注 明確な判断資料により原因・動機が判明している自殺で、原因・動機が複合している場合は、複数（最高三つまで）の原因・動機を計上しているため、自殺者の総数と原因・動機の総数とは一致しない。

数値：生活安全総務課

動機別、年齢別及び職業別)

職 業 者		無 職 者 等		不 詳
自 営 業 者 自 家 族 従 業 者	被 雇 用 者 勤 め 人	学 生 ・ 生 徒 等	無 職 者	
102	492	92	627	73
12	164	48	476	21
114	656	140	1,103	94
5.4%	31.1%	6.6%	52.3%	4.5%
19	46	9	50	3
1	22	6	66	-
20	68	15	116	3
29	140	23	238	7
4	66	19	251	3
33	206	42	489	10
29	62	5	91	7
-	5	1	26	1
29	67	6	117	8
6	101	2	21	2
2	23	1	4	-
8	124	3	25	2
3	18	5	9	-
-	18	5	15	-
3	36	10	24	-
-	1	29	5	-
-	-	6	1	-
-	1	35	6	-
4	16	5	21	5
-	3	-	18	-
4	19	5	39	5
35	210	36	288	56
5	59	17	177	17
40	269	53	465	73

そ
の
他

第139表 犯罪被害者等に対する初期支援実施状況(年次別)

(単位 人)

区 分		平成27年	平成28年	平成29年	平成30年	平成31年 令和元年
総	数	2,944	3,127	3,167	3,397	3,115
重大な交通事故事件	総	1,266	1,401	1,593	1,568	1,469
	ひき逃げ	704	746	775	820	760
	交通死亡事故	174	158	164	136	128
	3か月以上の重傷事故	306	405	557	556	506
	危険運転致死傷	47	80	67	48	50
	署長等指定事件	35	12	30	8	25
身 体 犯	総	1,627	1,685	1,531	1,796	1,617
	殺人	72	72	101	93	105
	強盗致死傷	121	126	113	117	112
	強盗・強制性交等 及び強盗・強制性交等致死	8	4	4	6	3
	強制性交等 (準強制性交等含む。)	185	192	239	332	332
	集団強姦	16	18	9	2	-
	強制わいせつ (準強制わいせつ含む。)	608	707	659	770	612
	強制わいせつ等致死傷	78	68	61	68	37
	略取・誘拐	9	18	11	24	18
	逮捕・監禁 (逮捕等致死傷含む。)	14	15	12	17	19
	傷害致死	5	6	5	7	9
	傷害(重傷)	506	456	315	360	370
	その他	5	3	2	-	-
交通以外の署長等指定事件		51	41	43	33	29

注1 初期支援とは、初期捜査等の一連の捜査活動等を通じて、原則として、対象事件の認知直後から被害者を帰宅させるまでの間において、被害者に付き添って被害者のために行う活動をいう。

2 対象事件とは、身体犯、重大な交通事故事件及び署長等指定事件(事件事故の規模等を勘案し、警察署長等が支援を必要と認めたもの)をいう。

3 刑法の一部が改正(平成29年7月13日施行)され、「集団強姦」は廃止された。

数値：企画課

脚 注 索 引

ア

医薬品医療機器等法…………… 113
追いはみ禁止…………… 38

カ

解決事件…………… 48
解決による回復…………… 78
外国人…………… 100
貨物「普通」…………… 24
勧告…………… 192
管理…………… 279
逆送…………… 280
競走関係法令…………… 178
緊急配備…………… 14
ぐ犯少年…………… 212
軽傷者（交通事故）…………… 17
刑法犯…………… 42
検挙件数（刑法犯）…………… 48
検挙件数（特別法犯）…………… 112
検挙人員（刑法犯）…………… 49
検挙人員（特別法犯）…………… 112
検挙地計上方式…………… 48
検挙率…………… 14
公安条例…………… 115
公害防止条例…………… 115
交通事故…………… 16
護送…………… 279

サ

財産犯…………… 97
30日以内死者…………… 28
30日死者…………… 28
死者（交通事故）…………… 17
指定行為…………… 212
指定薬物…………… 160
自動車運転死傷処罰法…………… 60
重傷者（刑法犯）…………… 43
重傷者（交通事故）…………… 17
重点犯罪…………… 41
重要窃盗犯…………… 41
重要犯罪…………… 41
主要知能犯…………… 41
巡回護送…………… 280
順送…………… 280
少年…………… 43
乗用「軽自動車」…………… 20
乗用「普通」…………… 24
初期支援…………… 294
触法少年…………… 194

署所在地…………… 9
ストーカー規制法…………… 140
青少年保護育成条例…………… 115
その他の薬物関係法令…………… 178

タ

第1当事者…………… 18
対象外当事者…………… 19
対象事件…………… 294
第2当事者…………… 20
地域安全センター…………… 9
地方警務官…………… 10
中止命令…………… 191
駐停車…………… 30
調査不能…………… 19
泥酔者…………… 249
DV防止法…………… 113
的屋…………… 177
動管条例…………… 116
導入預金等取締法…………… 113
特殊暴力グループ…………… 177
特別法犯…………… 114
届出前段業者…………… 137
取締件数（特別法犯）…………… 112

ナ

24時間死者…………… 28
認知件数…………… 40
乗り物盗…………… 78

ハ

博徒…………… 176
発生地計上方式…………… 40
犯罪少年…………… 194
被害回復による回復…………… 79
非行少年…………… 218
微罪処分…………… 72
不良行為少年…………… 218
包括罪種…………… 94
放置違反金納付命令…………… 30
暴力団対策法…………… 191
ぼったくり防止条例…………… 116

マ

麻薬特例法…………… 113
めいてい者…………… 249
めいてい者規制法…………… 112
命令…………… 192
迷惑防止条例…………… 115

ラ

来日外国人…………… 104

参 考 资 料

警 視 庁 の 組 織

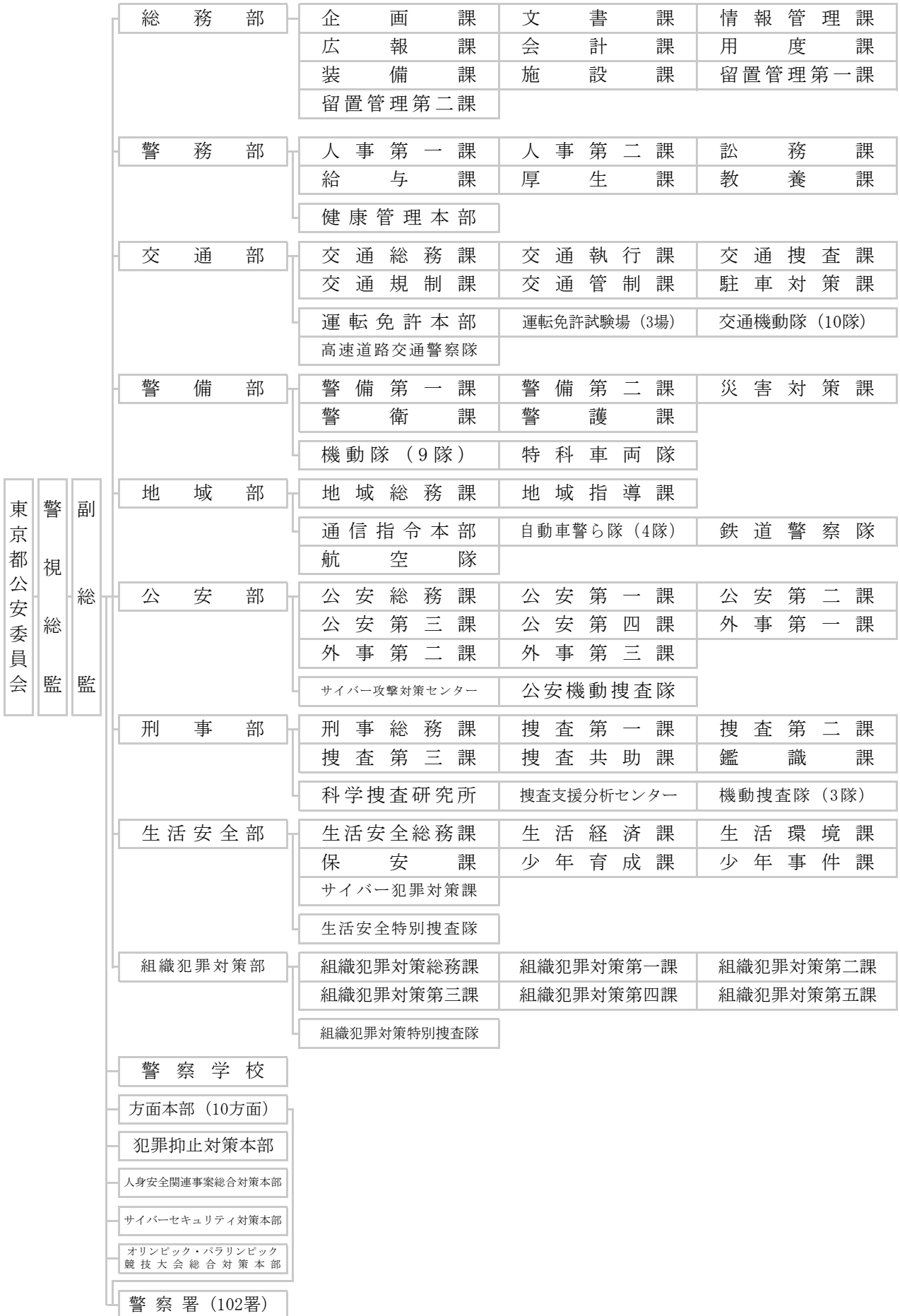

区 市 町 村 ・ 警 察 署 対 応 表

方 面	区	警 察 署	(全102署)
第一方面	千代田区	麴町	丸の内 神田 万世橋
	中央区	中央	久松 築地 月島
	港区	愛宕	三田 高輪 麻布 赤坂 東京湾岸
	島部	大島	新島 三宅島 八丈島 小笠原
第二方面	品川区	品川	大井 大崎 荏原
	大田区	大森	田園調布 蒲田 池上 東京空港
第三方面	世田谷区	世田谷	北沢 玉川 成城
	目黒区	目黒	碑文谷
	渋谷区	渋谷	原宿 代々木
第四方面	新宿区	牛込	新宿 戸塚 四谷
	中野区	中野	野方
	杉並区	杉並	高井戸 荻窪
第五方面	文京区	富坂	大塚 本富士 駒込
	豊島区	巣鴨	池袋 目白
第十方面	北区	滝野川	王子 赤羽
	板橋区	板橋	志村 高島平
	練馬区	練馬	光が丘 石神井
第六方面	台東区	上野	下谷 浅草 蔵前
	荒川区	尾久	南千住 荒川
	足立区	千住	西新井 竹の塚 綾瀬
第七方面	江東区	深川	城東
	墨田区	本所	向島
	葛飾区	亀有	葛飾
	江戸川区	小松川	葛西 小岩
第八方面	昭島市	昭島	(11署)
	立川市	立川	
	国立市		
	東大和市	東大和	
	武蔵村山市		
	府中市	府中	
	小金井市	小金井	
	国分寺市		
	西東京市	田無	
	東久留米市		
	小平市	小平	
	東村山市	東村山	
	清瀬市		
武蔵野市	武蔵野		
三鷹市	三鷹		
調布市	調布		
狛江市			
第九方面	青梅市	青梅	(9署)
	奥多摩町	五日市	福生
	あきる野市		
	日の出町	五日市	
	檜原村		
	福生市	福生	
	羽村市		
	瑞穂町	八王子 高尾 } 南大沢	
	八王子市		
	町田市		町田
	日野市	日野	
多摩市	多摩中央		
稲城市			

注1 区市町村と警視庁の管轄区域は、一部対応していない。

2 統計表においては、島部を別立てにしてある。

警察署所在地等(簡易表記)

	警察署	所在地	電話番号		警察署	所在地	電話番号	
第1方面	麴町	千代田区麴町1-4-5	03-3234-0110	第10方面	滝野川	北区西ヶ原2-4-1	03-3940-0110	
	丸の内 (仮庁舎)	千代田区有楽町1-9-2	03-3213-0110		王子	北区王子3-22-22	03-3911-0110	
		千代田区丸の内3-8-1(～R5.9)			赤羽	北区神谷3-10-1	03-3903-0110	
	神田 (仮庁舎)	千代田区神田錦町2-2-2	03-3295-0110		板橋	板橋区板橋2-60-13	03-3964-0110	
		千代田区神田錦町3-10(～R2.12)			志村	板橋区小豆沢1-11-6	03-3966-0110	
	万世橋	千代田区外神田1-16-5	03-3257-0110		高島平	板橋区高島平3-12-32	03-3979-0110	
	中央	中央区日本橋兜町14-2	03-5651-0110		練馬	練馬区豊玉北5-2-7	03-3994-0110	
	久松	中央区日本橋久松町8-1	03-3661-0110		光が丘	練馬区光が丘2-9-8	03-5998-0110	
	築地	中央区築地1-6-1	03-3543-0110		石神井	練馬区石神井町6-17-26	03-3904-0110	
	月島	中央区晴海3-16-14	03-3534-0110		第6方面	上野	台東区東上野4-2-4	03-3847-0110
	愛宕	港区新橋6-18-12	03-3437-0110			下谷	台東区下谷3-15-9	03-3872-0110
	三田	港区芝浦4-2-12	03-3454-0110			浅草	台東区浅草4-47-11	03-3871-0110
	高輪	港区高輪3-15-20	03-3440-0110			蔵前	台東区蔵前1-3-24	03-3864-0110
麻布	港区六本木4-7-1	03-3479-0110	尾久	荒川区西尾久3-8-5		03-3810-0110		
赤坂	港区赤坂4-18-19	03-3475-0110	南千住	荒川区南千住6-45-43		03-3805-0110		
東京湾岸	江東区青海2-7-1	03-3570-0110	荒川	荒川区荒川3-1-2		03-3801-0110		
第2方面	品川	品川区東品川3-14-32	03-3450-0110	千住		足立区千住1-38-1	03-3879-0110	
	大井	品川区大井5-10-2	03-3778-0110	西新井		足立区西新井栄町1-16-1	03-3852-0110	
	大崎	品川区大崎4-2-10	03-3494-0110	竹の塚		足立区保木間1-16-4	03-3850-0110	
	荏原	品川区荏原6-19-10	03-3781-0110	綾瀬		足立区谷中4-1-24	03-3620-0110	
	大森	大田区大森中1-1-16	03-3762-0110	深川		江東区木場3-18-6	03-3641-0110	
	田園調布	大田区田園調布1-1-8	03-3722-0110	城東		江東区北砂2-1-24	03-3699-0110	
	蒲田	大田区蒲田本町2-3-3	03-3731-0110	本所	墨田区横川4-8-9	03-5637-0110		
	池上	大田区池上3-20-10	03-3755-0110	向島	墨田区文花3-18-9	03-3616-0110		
	東京空港	大田区羽田空港3-4-1	03-5757-0110	亀有	葛飾区新宿4-22-19	03-3607-0110		
	第3方面	世田谷	世田谷区三軒茶屋2-4-4	03-3418-0110	葛飾	葛飾区立石2-7-9	03-3695-0110	
		北沢	世田谷区松原6-4-14	03-3324-0110	小松川	江戸川区松島1-19-22	03-3674-0110	
		玉川	世田谷区中町2-9-22	03-3705-0110	葛西	江戸川区東葛西6-39-1	03-3687-0110	
		成城	世田谷区千歳台3-19-1	03-3482-0110	小岩	江戸川区東小岩6-9-17	03-3671-0110	
目黒		目黒区中目黒2-7-13	03-3710-0110	昭島	昭島市上川原町1-1-1	042-546-0110		
碑文谷		目黒区碑文谷4-24-17	03-3794-0110	立川	立川市緑町3233-2	042-527-0110		
渋谷		渋谷区渋谷3-8-15	03-3498-0110	東大和	東大和市芋窪6-1061-1	042-566-0110		
原宿		渋谷区神宮前1-4-17	03-3408-0110	府中	府中市府中町1-10-5	042-360-0110		
代々木		渋谷区本町1-11-3	03-3375-0110	小金井	小金井市貫井南町3-21-3	042-381-0110		
第4方面		牛込	新宿区南山伏町1-15	03-3269-0110	田無	西東京市田無町5-2-5	042-467-0110	
		新宿	新宿区西新宿6-1-1	03-3346-0110	小平	小平市小川町2-1264-1	042-343-0110	
		戸塚	新宿区西早稲田3-30-13	03-3207-0110	東村山	東村山市本町1-1-3	042-393-0110	
		四谷	新宿区左門町6-5	03-3357-0110	武蔵野	武蔵野市中町2-1-2	0422-55-0110	
	中野 (仮庁舎)	中野区中央2-47-2	03-5342-0110	三鷹	三鷹市上連雀8-2-36	0422-49-0110		
		中野区中央4-4-3(～R2.11)		調布	調布市国領町2-25-1	042-488-0110		
	野方	中野区中野4-12-1	03-3386-0110	青梅	青梅市野上町4-6-3	0428-22-0110		
	杉並	杉並区成田東4-38-16	03-3314-0110	五日市	あきる野市五日市888-7	042-595-0110		
	高井戸	杉並区宮前1-16-1	03-3332-0110	福生	福生市加美平3-25	042-551-0110		
	荻窪	杉並区桃井3-1-3	03-3397-0110	八王子	八王子市元本郷町3-19-1	042-621-0110		
	富坂	文京区小石川2-14-2	03-3817-0110	高尾	八王子市東浅川町23-34	042-665-0110		
	第5方面	大塚	文京区音羽2-12-26	03-3941-0110	南大沢	八王子市南大沢1-8-3	042-653-0110	
		本富士	文京区本郷7-1-7	03-3818-0110	町田	町田市旭町3-1-3	042-722-0110	
駒込		文京区本駒込2-28-18	03-3944-0110	日野	日野市日野589-1	042-586-0110		
巢鴨		豊島区北大塚1-15-15	03-3910-0110	多摩中央	多摩市鶴牧1-26-1	042-375-0110		
池袋		豊島区西池袋1-7-5	03-3986-0110	大島	大島町元町1-15-6	04992-2-0110		
島部		目白	豊島区目白2-10-2	03-3987-0110	新島	新島村本村3-13-4	04992-5-0381	
					三宅島	三宅村伊豆640	04994-2-0511	
				八丈島	八丈町三根54-1	04996-2-0110		
				小笠原	小笠原村父島宇西町	04998-2-2110		

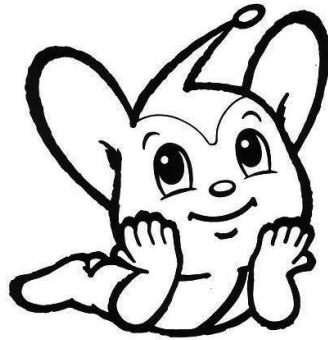

街とともに。人とともに。
FOR MORE COMMUNICATION

けいしちょう

平成 31 年・令和元年（2019 年）

警 視 庁 の 統 計

令和 2 年 9 月 発 行

編集発行 警視庁総務部文書課

東京都千代田区霞が関二丁目 1 番 1 号

電 話 (03) 3581-4321

内 線 7117-5513

印刷所 株式会社三友印刷

東京都中野区本町四丁目 37 番 4 号

リサイクル適性 **(B)**

この印刷物は、板紙へ
リサイクルできます。